



APAVE
AGENCE DE LIMOGES
ZI Nord
15 rue Léon Serpollet BP 11584
87022 LIMOGES CEDEX
N° SIRET : 90386907100170

DONNEUR D'ORDRE
CH BRIVE
1 bd du Dr VERLHAC
19100 BRIVE-LA-GAILLARDE
CONTACT : Mr DELENTE



Rapport de mission de repérage des matériaux et produits contenant de l'amiante avant réalisation de travaux dans un immeuble bâti

BMC – P2 – Aménagement du service d'imagerie.



Numéro d'offre : **2213715.2**
Numéro de contrat : **C23099850M0001**
Numéro de rapport (n° de tâche) : **T230144350**
Date : **18/12/2023**

Lieu d'intervention :

BMC P2 Radiologie

**1 bd du Dr VERLHAC
19100 BRIVE-LA-GAILLARDE**

Destinataire rapport :
CH BRIVE Mr DELENTE

Date d'intervention :
Le **07/12/2023** et le **20/12/2023**

Intervenant : **Monsieur Sébastien GRAPY**

Signature :

*Le présent rapport ne peut être reproduit que dans son intégralité
Nombre de pages total du document : 137 pages*

1	INFORMATIONS GÉNÉRALES	
1.1	DESIGNATION DU BATIMENT	
Adresse : CH BRIVE 1 bd du Dr VERLHAC 19100 BRIVE-LA-GAILLARDE		Numéro de Lot : Néant Référence Cadastre : Non communiqué Date du Permis de Construire : Antérieur au 1er juillet 1997
Étage : P2 Bâtiment : BMC		
Nature du bâtiment : BMC P2 Radiologie Cat. du bâtiment : Etablissements sanitaires : Hôpitaux et cliniques		
1.2	DÉSIGNATION DU DONNEUR D'ORDRE	DÉSIGNATION DU PROPRIÉTAIRE
Nom : CH BRIVE Mr DELENTE Adresse : 1 bd du Dr VERLHAC 19100 BRIVE-LA-GAILLARDE		Nom : CH BRIVE Adresse : 1 bd du Dr VERLHAC 19100 BRIVE-LA-GAILLARDE
1.3	EXÉCUTION DE LA MISSION	
Repérage réalisé par : GRAPY Sébastien N° certificat de qualification : CPDI 3648 Date d'obtention : 19/04/2022 Le présent rapport est établi par une personne dont les compétences sont certifiées par : I.CERT Bâtiment K Parc d'affaires, Espace Performance 35760 SAINT-GRÉGOIRE		Laboratoire d'Analyses : Eurofins Analyse pour le Bâtiment Sud-Ouest Adresse laboratoire : Chemin des Maures F 33300 GRADIGNAN Numéro d'accréditation : 1-5840 Organisme d'assurance professionnelle : AXA FRANCE IARD Adresse assurance : 313 Terrasse de l'ARCHE 92727 NANTERRE CEDEX N° de contrat d'assurance : 10800807204 Date de validité : 31/12/2024
Date de la commande : 08/12/2023 Accompagnateur : Sandra VAREILLE		
1.4	REFERENCE DU PROGRAMME DE TRAVAUX DEFINI PAR LE DONNEUR D'ORDRE	
Plan existant et plan projet Nature des travaux envisagés : Restructuration du service de radiologie bâtiment BMC P2		
1.5	VISA DE L'OPERATEUR DE REPERAGE	DATE D'ÉTABLISSEMENT DU RAPPORT
Nom de l'opérateur : GRAPY Sébastien AGENCE DE LIMOGES 15 rue Léon Serpollet BP 11584 87022 LIMOGES CEDEX		Lieu et date d'établissement du rapport Fait à LIMOGES CEDEX le 08/01/2024
Signature 		
1.6	CONCLUSION(S) DU RAPPORT	

Dans le cadre de la mission objet du présent rapport, il a été repéré des matériaux et produits contenant de l'amiante.

SOMMAIRE :

INFORMATIONS GÉNÉRALES	2
DESIGNATION DU BATIMENT	2
DÉSIGNATION DU DONNEUR D'ORDRE	2
DÉSIGNATION DU PROPRIÉTAIRE	2
EXÉCUTION DE LA MISSION	2
REFERENCE DU PROGRAMME DE TRAVAUX DEFINI PAR LE DONNEUR D'ORDRE	2
VISA DE L'OPERATEUR DE REPERAGE	2
CONCLUSION(S) DU RAPPORT	2
RESULTATS DU REPERAGE.....	4
MATERIAUX OU PRODUITS CONTENANT DE L'AMIANTE AFFECTES PAR LES TRAVAUX	4
MATERIAUX OU PRODUITS NE CONTENANT PAS D'AMIANTE	7
INVESTIGATIONS NON REALISEES	15
MOYENS D'ACCES A METTRE A DISPOSITION PAR LE DONNEUR D'ORDRE	15
INVESTIGATION(S) APPROFONDIE(S) DEVANT ETRE REALISEE(S) PAR LE DONNEUR D'ORDRE	15
COMMENTAIRES RELATIFS A LA PRESTATION	15
OBJECTIF	15
REFERENCES REGLEMENTAIRES ET NORMATIVES	15
CONDITIONS DE REALISATION DU REPERAGE	15
PROGRAMME ET PERIMETRE DE LA MISSION	16
PROGRAMME DE TRAVAUX DEFINI PAR LE DONNEUR D'ORDRE	16
PROGRAMME ET PERIMETRE DE REPERAGE DEFINIS PAR L'OPERATEUR DE REPERAGE	16
RAPPORT(S) ANTERIEUR(S)	28
OBLIGATIONS DU PROPRIÉTAIRE DE L'IMMEUBLE BATI	28
PRECONISATIONS	28
ANNEXE FICHES D'IDENTIFICATION ET DE COTATION	29
ANNEXE CROQUIS.....	72
ANNEXE PROCES VERBAUX D'ANALYSES	90
ANNEXE TABLEAU ESTIMATIF DES QUANTITES.....	106
ANNEXE ZONES PRESENTANT DES SIMILITUDES D'OUVRAGE	109
ANNEXE CERTIFICATION DE L'OPERATEUR DE REPERAGE	132
ANNEXE ATTESTATION D'ASSURANCE	133
CONSEILS SUR LES MODALITES D'ELIMINATION DES DECHETS	136

2 RESULTATS DU REPERAGE

Dans le cadre de cette mission, l'intervenant Apave a examiné uniquement les composants et les locaux ou les volumes auxquels il a pu accéder dans des conditions normales de sécurité.

2.1 Matériaux ou produits contenant de l'amiante affectés par les travaux

Etage	N° de lot	Local	Composant	Matériau / Produit	Critères(s) ayant permis de conclure	Réf sondage	Réf ZPSO
R+2	Zone 4	01-02-046 Bureau	Revêtement de sol	Dalle de sol + colle	Résultat d'analyse (P012 - idem)	S236	Z028
R+2	Zone 4	01-02-047 Bureau cadre	Revêtement de sol	Dalle de sol + colle	Résultat d'analyse (P012 - idem)	S237	Z028
R+2	Zone 4	01-02-049.1 Sanitaire	Revêtement de murs	Colle de plinthes	Résultat d'analyse (P005)	S013	Z006
R+2	Zone 4	01-02-050 Détente	Menuiseries extérieures	Joint mousse noir horizontal	Document consulté	S005	Z002
			Menuiseries extérieures	Joint d'étanchéité vertical	Document consulté	S006	Z003
R+2	Zone 4	01-02-052 Chambre de garde des manipulateurs	Revêtement de sol	Dalle de sol + colle	Résultat d'analyse (P012 - idem)	S238	Z028
R+2	Zone 4	01-02-053 Bureau	Revêtement de sol	Dalle de sol + colle	Résultat d'analyse (P012 - idem)	S239	Z028
R+2	Zone 4	01-02-054 Salle d'échographie/wc	Menuiseries extérieures	Joint mousse noir horizontal	Document consulté	S007	Z002
			Revêtement de sol	Dalle de sol + colle	Résultat d'analyse (P008)	S097	Z009
			Menuiseries extérieures	Joint d'étanchéité vertical	Document consulté	S008	Z003
			Menuiseries extérieures	Mastic vitrier	Document consulté	S258	Z029
R+2	Zone 4	01-02-055 Salle d'échographie	Menuiseries extérieures	Joint mousse noir horizontal	Document consulté	S009	Z002
			Revêtement de sol	Dalle de sol + colle	Résultat d'analyse (P008 - idem)	S100	Z009
			Menuiseries extérieures	Mastic vitrier	Document consulté	S259	Z029
			Menuiseries extérieures	Joint d'étanchéité vertical	Document consulté	S010	Z003
R+2	Zone 4	01-02-056 Salle d'attente	Revêtement de sol	Dalle de sol + colle	Résultat d'analyse (P008 - idem)	S101	Z009

Etage	N° de lot	Local	Composant	Matériau / Produit	Critères(s) ayant permis de conclure	Réf sondage	Réf ZPSO
R+2	Zone 4	01-02-057 Sanitaire H/F PMR	Revêtement de sol	Dalle de sol + colle	Résultat d'analyse (P008 - idem)	S102	Z009
R+2	Zone 4	01-02-058 Salle d'échographie	Revêtement de sol	Dalle de sol + colle	Résultat d'analyse (P008 - idem)	S103	Z009
R+2	Zone 4	01-02-059 Vestiaires hommes	Revêtement de sol	Dalle de sol + colle	Résultat d'analyse (P011 - idem)	S240	Z011
R+2	Zone 4	01-02-060 Salle de lecture	Revêtement de sol	Dalle de sol + colle	Résultat d'analyse (P011)	S106	Z011
R+2	Zone 4	01-02-061 Archives	Revêtement de sol	Dalle de sol + colle	Résultat d'analyse (P011 - idem)	S241	Z011
R+2	Zone 4	01-02-062 Local technique informatique	Revêtement de sol	Dalle de sol + colle	Résultat d'analyse (P011 - idem)	S242	Z011
R+2	Zone 4	01-02-510 Circulation	Revêtement de murs	Calicots + enduit plâtre	Résultat d'analyse (P006)	S020	Z007
			Revêtement de sol	Dalle de sol + colle	Résultat d'analyse (P012)	S110	Z028
			Revêtement de murs	Calicots + enduit plâtre	Résultat d'analyse (P041)	S255	Z007
R+2	Zone 1	01-02-030 Sanitaire H/F	Revêtement de murs	Colle de plinthes	Résultat d'analyse (P005 - idem)	S256	Z006
R+2	Zone 1	01-02-031 Ancienne salle de radio	Revêtement de sol	Dalle de sol + colle	Résultat d'analyse (P013 - idem)	S114	Z010
R+2	Zone 1	01-02-032 Sanitaire H/F	Revêtement de sol	Colle de carrelage	Résultat d'analyse (P018)	S131	
R+2	Zone 1	01-02-033 Vestiaires	Revêtement de sol	Dalle de sol + colle	Résultat d'analyse (P013 - idem)	S243	Z010
R+2	Zone 1	01-02-034 Vestiaires	Revêtement de sol	Dalle de sol + colle	Résultat d'analyse (P013 - idem)	S244	Z010
R+2	Zone 1	01-02-035 Salle d'attente	Revêtement de sol	Dalle de sol + colle	Résultat d'analyse (P013 - idem)	S122	Z010
R+2	Zone 1	01-02-036 Bureau	Revêtement de sol	Dalle de sol + colle	Résultat d'analyse (P013 - idem)	S123	Z010
R+2	Zone 1	01-02-037 Bureau	Revêtement de sol	Dalle de sol + colle	Résultat d'analyse (P013)	S113	Z010

Etage	N° de lot	Local	Composant	Matériau / Produit	Critères(s) ayant permis de conclure	Réf sondage	Réf ZPSO
R+2	Zone 1	01-02-038 Stockage	Revêtement de sol	Dalle de sol + colle	Résultat d'analyse (P013 - idem)	S117	Z010
			Revêtement de sol	Dalle de sol, colle et ragréage	Résultat d'analyse (P033)	S246	
R+2	Zone 1	01-02-073 Salle d'attente radio	Revêtement de sol	Dalle + colle	Résultat d'analyse (P014)	S120	Z012
R+2	Zone 1	01-02-074 Sanitaire H/F	Revêtement de murs	Colle de plinthes	Résultat d'analyse (P005 - idem)	S015	Z006
R+2	Zone 1	01-02-506 Coursive	Revêtement de sol	Dalle de sol + colle	Résultat d'analyse (P022)	S194	Z019
			Chassis vitrés fixe	Mastic vitrier	Résultat d'analyse (P021)	S190	Z018
			Menuiseries aluminium	Mastic vitrier	Résultat d'analyse (P024)	S202	Z021
			Menuiseries aluminium	Joint d'étanchéité	Résultat d'analyse (P025)	S206	Z022
R+2	Zone 1	01-02-508 Circulation	Revêtement de sol	Dalle + colle	Résultat d'analyse (P014 - idem)	S121	Z012
R+2	Zone 1	01-02-509 Sas	Revêtement de sol	Dalle de sol + colle	Résultat d'analyse (P013 - idem)	S245	Z010
R+2	Zone 2	01-02-014 Stockage matériel	Revêtement de sol	Ragréage + colle	Résultat d'analyse (P028)	S212	Z023
R+2	Zone 2	01-02-015 Réserve	Revêtement de sol	Ragréage + colle	Résultat d'analyse (P028 - idem)	S213	Z023
R+2	Zone 2	01-02-016 Stockage	Revêtement de sol	Ragréage + colle	Résultat d'analyse (P028 - idem)	S214	Z023
R+2	Zone 2	01-02-017 Vestiaires	Revêtement de sol	Dalle de sol + colle	Résultat d'analyse (P027 - idem)	S218	Z025
R+2	Zone 2	01-02-019 Vestiaires	Revêtement de sol	Dalle de sol + colle	Résultat d'analyse (P027 - idem)	S219	Z025
R+2	Zone 2	01-02-023 Sanitaires	Revêtement de murs	Colle de plinthes	Résultat d'analyse (P005 - idem)	S257	Z006
R+2	Zone 2	01-02-501 Circulation	Revêtement de sol	Dalle de sol + colle	Résultat d'analyse (P027)	S211	Z025
R+2	Zone 2	01-02-502 Sas	Revêtement de sol	Dalle de sol + colle	Résultat d'analyse (P027 - idem)	S222	Z025
R+2	Zone 2	01-02-504 Coursive	Chassis vitrés fixe	Mastic vitrier	Résultat d'analyse (P021 - idem)	S191	Z018
			Revêtement de sol	Dalle de sol + colle	Résultat d'analyse (P022 - idem)	S195	Z019
			Menuiseries aluminium	Mastic vitrier	Résultat d'analyse (P024 - idem)	S203	Z021

Etage	N° de lot	Local	Composant	Matériau / Produit	Critères(s) ayant permis de conclure	Réf sondage	Réf ZPSO
			Menuiseries aluminium	Joint d'étanchéité	Résultat d'analyse (P025 - idem)	S207	Z022
R+2	Zone 2	01-02-505 Coursive	Chassis vitrés fixe	Mastic vitrier	Résultat d'analyse (P021 - idem)	S192	Z018
			Revêtement de sol	Dalle de sol + colle	Résultat d'analyse (P022 - idem)	S196	Z019
			Menuiseries aluminium	Mastic vitrier	Résultat d'analyse (P024 - idem)	S204	Z021
			Menuiseries aluminium	Joint d'étanchéité	Résultat d'analyse (P025 - idem)	S208	Z022
R+2	Zone 3	01-02-076	Revêtement de sol	Dalle de sol + colle	Résultat d'analyse (P031)	S232	
R+2	Zone 3	01-02-501 Circulation	Revêtement de sol	Dalle de sol + colle	Résultat d'analyse (P027 - idem)	S231	Z025
R+2	Zone 3	01-02-503 Coursive	Chassis vitrés fixe	Mastic vitrier	Résultat d'analyse (P021 - idem)	S193	Z018
			Revêtement de sol	Dalle de sol + colle	Résultat d'analyse (P022 - idem)	S197	Z019
			Menuiseries aluminium	Mastic vitrier	Résultat d'analyse (P024 - idem)	S205	Z021
			Menuiseries aluminium	Joint d'étanchéité	Résultat d'analyse (P025 - idem)	S209	Z022

2.2 Matériaux ou produits ne contenant pas d'amiante

Etage	N° de lot	Local	Composant	Matériau / Produit	Critères(s) ayant permis de conclure	Réf sondage	Réf ZPSO
R+2	Zone 4	01-02-046 Bureau	Faux-plafond	Plaque de faux-plafond	Résultat d'analyse (P007 - idem)	S080	Z008
R+2	Zone 4	01-02-047 Bureau cadre	Faux-plafond	Plaque de faux-plafond	Résultat d'analyse (P007 - idem)	S081	Z008
R+2	Zone 4	01-02-048 Secrétariat Echographie	Revêtement de sol	Ragréage + colle	Résultat d'analyse (P001 - idem)	S002	Z001
			Faux-plafond	Plaque de faux-plafond	Résultat d'analyse (P007 - idem)	S082	Z008
R+2	Zone 4	01-02-049 Bureau	Revêtement de sol	Ragréage + colle	Résultat d'analyse (P001 - idem)	S003	Z001
			Faux-plafond	Plaque de faux-plafond	Résultat d'analyse (P007 - idem)	S083	Z008
R+2	Zone 4	01-02-049.1 Sanitaire	Revêtement de murs	Colle de faïence	Résultat d'analyse (P003)	S011	Z004
			Faux-plafond	Plaque de faux-plafond	Résultat d'analyse (P007 - idem)	S084	Z008

Etage	N° de lot	Local	Composant	Matériau / Produit	Critères(s) ayant permis de conclure	Réf sondage	Réf ZPSO
			Revêtement de sol	Colle de carrelage	Résultat d'analyse (P004)	S012	Z005
R+2	Zone 4	01-02-050 Détente	Revêtement de sol	Ragréage + colle	Résultat d'analyse (P001)	S001	Z001
			Revêtement de murs	Enduits plâtre et ciment	Résultat d'analyse (P002)	S004	
			Faux-plafond	Plaque de faux-plafond	Résultat d'analyse (P007 - idem)	S085	Z008
R+2	Zone 4	01-02-052 Chambre de garde des manipulateurs	Faux-plafond	Plaque de faux-plafond	Résultat d'analyse (P007 - idem)	S086	Z008
			Revêtement de murs	Enduit plâtre beige	Résultat d'analyse (P034.1)	S248	
			Revêtement de murs	Enduit plâtre + peinture	Résultat d'analyse (P035)	S249	
			Revêtement de sol	Ragréage + colle	Résultat d'analyse (P037)	S251	
			Revêtement de murs	Calicots	Résultat d'analyse (P036)	S250	
R+2	Zone 4	01-02-053 Bureau	Faux-plafond	Plaque de faux-plafond	Résultat d'analyse (P007 - idem)	S087	Z008
R+2	Zone 4	01-02-054 Salle d'échographie/wc	Faux-plafond	Plaque de faux-plafond	Résultat d'analyse (P007 - idem)	S088	Z008
			Revêtement de murs	Colle de faïence	Résultat d'analyse (P009)	S104	
			Revêtement de murs	Colle de plinthes	Résultat d'analyse (P010)	S105	
R+2	Zone 4	01-02-055 Salle d'échographie	Faux-plafond	Plaque de faux-plafond	Résultat d'analyse (P007 - idem)	S089	Z008
R+2	Zone 4	01-02-056 Salle d'attente	Faux-plafond	Plaque de faux-plafond	Résultat d'analyse (P007 - idem)	S090	Z008
R+2	Zone 4	01-02-057 Sanitaire H/F PMR	Faux-plafond	Plaque de faux-plafond	Résultat d'analyse (P007 - idem)	S091	Z008
R+2	Zone 4	01-02-058 Salle d'échographie	Faux-plafond	Plaque de faux-plafond	Résultat d'analyse (P007 - idem)	S092	Z008
R+2	Zone 4	01-02-059 Vestiaires hommes	Faux-plafond	Plaque de faux-plafond	Résultat d'analyse (P007 - idem)	S093	Z008
R+2	Zone 4	01-02-060 Salle de lecture	Faux-plafond	Plaque de faux-plafond	Résultat d'analyse (P007 - idem)	S094	Z008

Etage	N° de lot	Local	Composant	Matériau / Produit	Critères(s) ayant permis de conclure	Réf sondage	Réf ZPSO
R+2	Zone 4	01-02-061 Archives	Faux-plafond	Plaque de faux-plafond	Résultat d'analyse (P007 - idem)	S095	Z008
R+2	Zone 4	01-02-062 Local technique informatique	Faux-plafond	Plaque de faux-plafond	Résultat d'analyse (P007 - idem)	S096	Z008
R+2	Zone 4	01-02-510 Circulation	Faux-plafond	Plaque de faux-plafond	Résultat d'analyse (P007)	S039	Z008
R+2	Zone 1	01-02-027 Vestiaires	Faux-plafond	Plaque de faux-plafond	Résultat d'analyse (P007 - idem)	S040	Z008
			Revêtement de sol	Dalle + colle	Résultat d'analyse (P016)	S124	Z014
			Revêtement de murs	Colle de plinthes	Résultat d'analyse (P017 - idem)	S137	Z015
			Revêtement de murs et plafond	Calicots enduit plâtre	Résultat d'analyse (P020 - idem)	S144	Z017
			Revêtement de murs	Colle de faïence	Résultat d'analyse (P019 - idem)	S138	Z016
R+2	Zone 1	01-02-028 Vestiaires	Faux-plafond	Plaque de faux-plafond	Résultat d'analyse (P007 - idem)	S041	Z008
			Revêtement de sol	Dalle + colle	Résultat d'analyse (P016 - idem)	S125	Z014
			Revêtement de murs	Colle de plinthes	Résultat d'analyse (P017 - idem)	S139	Z015
			Revêtement de murs et plafond	Calicots enduit plâtre	Résultat d'analyse (P020 - idem)	S145	Z017
			Revêtement de murs	Colle de faïence	Résultat d'analyse (P019 - idem)	S140	Z016
R+2	Zone 1	01-02-029 Salle de radio	Revêtement de sol	Dalle + colle	Résultat d'analyse (P016 - idem)	S126	Z014
			Revêtement de murs et plafond	Calicots enduit plâtre	Résultat d'analyse (P020 - idem)	S146	Z017
R+2	Zone 1	01-02-030 Sanitaire H/F	Faux-plafond	Plaque de faux-plafond	Résultat d'analyse (P007 - idem)	S042	Z008
			Revêtement de murs et plafond	Calicots enduit plâtre	Résultat d'analyse (P020 - idem)	S147	Z017
R+2	Zone 1	01-02-031 Ancienne salle de radio	Revêtement de murs et plafond	Calicots enduit plâtre	Résultat d'analyse (P020 - idem)	S148	Z017
			Revêtement de sol	Dalle de sol, colle et ragréage	Résultat d'analyse (P034)	S247	
R+2	Zone 1	01-02-032 Sanitaire H/F	Faux-plafond	Plaque de faux-plafond	Résultat d'analyse (P007 - idem)	S043	Z008
			Revêtement de murs et plafond	Calicots enduit plâtre	Résultat d'analyse (P020 - idem)	S149	Z017
			Revêtement de	Colle de plinthes	Résultat d'analyse	S130	Z015

Etage	N° de lot	Local	Composant	Matériau / Produit	Critères(s) ayant permis de conclure	Réf sondage	Réf ZPSO
			murs		(P017)		
			Revêtement de murs	Colle de faïence	Résultat d'analyse (P019)	S132	Z016
R+2	Zone 1	01-02-033 Vestiaires	Faux-plafond	Plaque de faux-plafond	Résultat d'analyse (P007 - idem)	S044	Z008
			Revêtement de murs	Colle de plinthes	Résultat d'analyse (P017 - idem)	S133	Z015
			Revêtement de murs et plafond	Calicots enduit plâtre	Résultat d'analyse (P020 - idem)	S150	Z017
			Revêtement de murs	Colle de faïence	Résultat d'analyse (P019 - idem)	S134	Z016
R+2	Zone 1	01-02-034 Vestiaires	Faux-plafond	Plaque de faux-plafond	Résultat d'analyse (P007 - idem)	S045	Z008
			Revêtement de murs	Colle de plinthes	Résultat d'analyse (P017 - idem)	S135	Z015
			Revêtement de murs et plafond	Calicots enduit plâtre	Résultat d'analyse (P020 - idem)	S151	Z017
			Revêtement de murs	Colle de faïence	Résultat d'analyse (P019 - idem)	S136	Z016
R+2	Zone 1	01-02-035 Salle d'attente	Faux-plafond	Plaque de faux-plafond	Résultat d'analyse (P007 - idem)	S046	Z008
			Revêtement de murs et plafond	Calicots enduit plâtre	Résultat d'analyse (P020 - idem)	S152	Z017
			Ensemble des chasis vitrés	Mastic vitrier	Résultat d'analyse (P015)	S142	Z013
R+2	Zone 1	01-02-036 Bureau	Faux-plafond	Plaque de faux-plafond	Résultat d'analyse (P007 - idem)	S047	Z008
			Ensemble des chasis vitrés	Mastic vitrier	Résultat d'analyse (P015 - idem)	S143	Z013
			Revêtement de murs et plafond	Calicots enduit plâtre	Résultat d'analyse (P020 - idem)	S153	Z017
R+2	Zone 1	01-02-037 Bureau	Faux-plafond	Plaque de faux-plafond	Résultat d'analyse (P007 - idem)	S048	Z008
			Revêtement de murs et plafond	Calicots enduit plâtre	Résultat d'analyse (P020 - idem)	S154	Z017
R+2	Zone 1	01-02-038 Stockage	Faux-plafond	Plaque de faux-plafond	Résultat d'analyse (P007 - idem)	S049	Z008
			Revêtement de murs et plafond	Calicots enduit plâtre	Résultat d'analyse (P020 - idem)	S155	Z017
R+2	Zone 1	01-02-072 Secrétariat	Faux-plafond	Plaque de faux-plafond	Résultat d'analyse (P007 - idem)	S050	Z008
			Revêtement de murs et plafond	Calicots enduit plâtre	Résultat d'analyse (P020 - idem)	S156	Z017
			Revêtement de sol	Revêtement de sol + Colle	Document consulté	S119	

Etage	N° de lot	Local	Composant	Matériau / Produit	Critères(s) ayant permis de conclure	Réf sondage	Réf ZPSO
R+2	Zone 1	01-02-073 Salle d'attente radio	Faux-plafond	Plaque de faux-plafond	Résultat d'analyse (P007 - idem)	S051	Z008
			Revêtement de murs et plafond	Calicots enduit plâtre	Résultat d'analyse (P020 - idem)	S157	Z017
R+2	Zone 1	01-02-074 Sanitaire H/F	Revêtement de murs	Colle de faïence	Résultat d'analyse (P003 - idem)	S014	Z004
			Revêtement de sol	Colle de carrelage	Résultat d'analyse (P004 - idem)	S016	Z005
			Faux-plafond	Plaque de faux-plafond	Résultat d'analyse (P007 - idem)	S052	Z008
			Revêtement de murs et plafond	Calicots enduit plâtre	Résultat d'analyse (P020 - idem)	S158	Z017
R+2	Zone 1	01-02-506 Coursive	Faux-plafond	Plaque de faux-plafond	Résultat d'analyse (P007 - idem)	S053	Z008
			Revêtement de murs et plafond	Calicots enduit plâtre	Résultat d'analyse (P020 - idem)	S159	Z017
			Revêtement de murs	Enduit plâtre + ciment	Résultat d'analyse (P023)	S198	Z020
R+2	Zone 1	01-02-508 Circulation	Faux-plafond	Plaque de faux-plafond	Résultat d'analyse (P007 - idem)	S055	Z008
			Revêtement de murs et plafond	Calicots enduit plâtre	Résultat d'analyse (P020 - idem)	S160	Z017
R+2	Zone 1	01-02-509 Sas	Faux-plafond	Plaque de faux-plafond	Résultat d'analyse (P007 - idem)	S054	Z008
			Revêtement de murs et plafond	Calicots enduit plâtre	Résultat d'analyse (P020)	S141	Z017
R+2	Zone 2	01-02-014 Stockage matériel	Faux-plafond	Plaque de faux-plafond	Résultat d'analyse (P007 - idem)	S056	Z008
			Revêtement de murs et plafond	Calicots enduit plâtre	Résultat d'analyse (P020 - idem)	S161	Z017
R+2	Zone 2	01-02-015 Réserve	Faux-plafond	Plaque de faux-plafond	Résultat d'analyse (P007 - idem)	S057	Z008
			Revêtement de murs et plafond	Calicots enduit plâtre	Résultat d'analyse (P020 - idem)	S162	Z017
R+2	Zone 2	01-02-016 Stockage	Faux-plafond	Plaque de faux-plafond	Résultat d'analyse (P007 - idem)	S058	Z008
			Revêtement de murs et plafond	Calicots enduit plâtre	Résultat d'analyse (P020 - idem)	S163	Z017
			Revêtement de murs et plafond	Enduit plâtre	Résultat d'analyse (P038)	S252	
R+2	Zone 2	01-02-017 Vestiaires	Faux-plafond	Plaque de faux-plafond	Résultat d'analyse (P007 - idem)	S059	Z008
			Revêtement de murs et plafond	Calicots enduit plâtre	Résultat d'analyse (P020 - idem)	S164	Z017

Etage	N° de lot	Local	Composant	Matériau / Produit	Critères(s) ayant permis de conclure	Réf sondage	Réf ZPSO
R+2	Zone 2	01-02-018 Salle de radio	Revêtement de murs et plafond	Calicots enduit plâtre	Résultat d'analyse (P020 - idem)	S165	Z017
			Revêtement de sol	Revêtement de sol + Colle + Ragréage	Résultat d'analyse (P029)	S215	
R+2	Zone 2	01-02-019 Vestiaires	Faux-plafond	Plaque de faux-plafond	Résultat d'analyse (P007 - idem)	S060	Z008
			Revêtement de murs et plafond	Calicots enduit plâtre	Résultat d'analyse (P020 - idem)	S166	Z017
R+2	Zone 2	01-02-020 Vestiaires	Faux-plafond	Plaque de faux-plafond	Résultat d'analyse (P007 - idem)	S061	Z008
			Revêtement de murs et plafond	Calicots enduit plâtre	Résultat d'analyse (P020 - idem)	S167	Z017
			Revêtement de sol	Dalle de sol + colle	Résultat d'analyse (P026 - idem)	S216	Z024
R+2	Zone 2	01-02-021 Vestiaires	Faux-plafond	Plaque de faux-plafond	Résultat d'analyse (P007 - idem)	S062	Z008
			Revêtement de murs et plafond	Calicots enduit plâtre	Résultat d'analyse (P020 - idem)	S168	Z017
			Revêtement de sol	Dalle de sol + colle	Résultat d'analyse (P026 - idem)	S217	Z024
R+2	Zone 2	01-02-022 Salle de radio	Revêtement de murs et plafond	Calicots enduit plâtre	Résultat d'analyse (P020 - idem)	S169	Z017
R+2	Zone 2	01-02-023 Sanitaires	Revêtement de murs	Colle de faïence	Résultat d'analyse (P003 - idem)	S017	Z004
			Revêtement de sol	Colle de carrelage	Résultat d'analyse (P004 - idem)	S019	Z005
			Faux-plafond	Plaque de faux-plafond	Résultat d'analyse (P007 - idem)	S063	Z008
			Revêtement de murs et plafond	Calicots enduit plâtre	Résultat d'analyse (P020 - idem)	S170	Z017
			Revêtement de murs	Colle de plinthes	Résultat d'analyse (P017 - idem)	S235	Z015
R+2	Zone 2	01-02-024 Salle de lecture radio	Faux-plafond	Plaque de faux-plafond	Résultat d'analyse (P007 - idem)	S064	Z008
			Revêtement de sol	Dalle + colle	Résultat d'analyse (P016 - idem)	S127	Z014
			Revêtement de murs et plafond	Calicots enduit plâtre	Résultat d'analyse (P020 - idem)	S171	Z017
R+2	Zone 2	01-02-025 Réserve	Faux-plafond	Plaque de faux-plafond	Résultat d'analyse (P007 - idem)	S065	Z008
			Revêtement de sol	Dalle + colle	Résultat d'analyse (P016 - idem)	S128	Z014
			Revêtement de murs et plafond	Calicots enduit plâtre	Résultat d'analyse (P020 - idem)	S172	Z017

Etage	N° de lot	Local	Composant	Matériau / Produit	Critères(s) ayant permis de conclure	Réf sondage	Réf ZPSO
R+2	Zone 2	01-02-026 Chambre de garde	Faux-plafond	Plaque de faux-plafond	Résultat d'analyse (P007 - idem)	S066	Z008
			Revêtement de sol	Dalle + colle	Résultat d'analyse (P016 - idem)	S129	Z014
			Revêtement de murs et plafond	Calicots enduit plâtre	Résultat d'analyse (P020 - idem)	S173	Z017
R+2	Zone 2	01-02-501 Circulation	Faux-plafond	Plaque de faux-plafond	Résultat d'analyse (P007 - idem)	S067	Z008
			Revêtement de murs et plafond	Calicots enduit plâtre	Résultat d'analyse (P020 - idem)	S174	Z017
			Revêtement de sol	Dalle de sol + colle	Résultat d'analyse (P026)	S210	Z024
R+2	Zone 2	01-02-502 Sas	Revêtement de murs et plafond	Calicots enduit plâtre	Résultat d'analyse (P020 - idem)	S220	Z017
			Faux-plafond	Plaque de faux-plafond	Résultat d'analyse (P007 - idem)	S221	Z008
			Revêtement de murs et plafond	Calicots	Résultat d'analyse (P039)	S253	
R+2	Zone 2	01-02-504 Courseive	Faux-plafond	Plaque de faux-plafond	Résultat d'analyse (P007 - idem)	S068	Z008
			Revêtement de murs et plafond	Calicots enduit plâtre	Résultat d'analyse (P020 - idem)	S175	Z017
			Revêtement de murs	Enduit plâtre + ciment	Résultat d'analyse (P023 - idem)	S199	Z020
R+2	Zone 2	01-02-505 Courseive	Faux-plafond	Plaque de faux-plafond	Résultat d'analyse (P007 - idem)	S069	Z008
			Revêtement de murs et plafond	Calicots enduit plâtre	Résultat d'analyse (P020 - idem)	S176	Z017
			Revêtement de murs	Enduit plâtre + ciment	Résultat d'analyse (P023 - idem)	S200	Z020
R+2	Zone 3	01-02-004 Attente + préparation couchée	Revêtement de murs et plafond	Calicots enduit plâtre	Résultat d'analyse (P020 - idem)	S177	Z017
			Revêtement de sol	Ragréage + colle	Résultat d'analyse (P030 - idem)	S224	Z026
R+2	Zone 3	01-02-005 Salle de lecture scanner	Faux-plafond	Plaque de faux-plafond	Résultat d'analyse (P007 - idem)	S070	Z008
			Revêtement de murs et plafond	Calicots enduit plâtre	Résultat d'analyse (P020 - idem)	S178	Z017
			Revêtement de sol	Revêtement de sol + Colle	Résultat d'analyse (P032)	S233	Z027
R+2	Zone 3	01-02-006 Local technique	Faux-plafond	Plaque de faux-plafond	Résultat d'analyse (P007 - idem)	S071	Z008
			Revêtement de murs et plafond	Calicots enduit plâtre	Résultat d'analyse (P020 - idem)	S179	Z017

Etage	N° de lot	Local	Composant	Matériau / Produit	Critères(s) ayant permis de conclure	Réf sondage	Réf ZPSO
			Revêtement de sol	Revêtement de sol + Colle	Résultat d'analyse (P032 - idem)	S234	Z027
R+2	Zone 3	01-02-007 Salle de scanner	Revêtement de murs et plafond	Calicots enduit plâtre	Résultat d'analyse (P020 - idem)	S180	Z017
			Revêtement de sol	Ragréage + colle	Résultat d'analyse (P030 - idem)	S225	Z026
R+2	Zone 3	01-02-008 SAS Préparation	Revêtement de murs et plafond	Calicots enduit plâtre	Résultat d'analyse (P020 - idem)	S181	Z017
			Revêtement de sol	Ragréage + colle	Résultat d'analyse (P030 - idem)	S226	Z026
R+2	Zone 3	01-02-009 Sanitaires H/F PMR	Faux-plafond	Plaque de faux-plafond	Résultat d'analyse (P007 - idem)	S072	Z008
			Revêtement de murs et plafond	Calicots enduit plâtre	Résultat d'analyse (P020 - idem)	S182	Z017
			Revêtement de sol	Ragréage + colle	Résultat d'analyse (P030 - idem)	S227	Z026
R+2	Zone 3	01-02-010 Box de soins 1	Faux-plafond	Plaque de faux-plafond	Résultat d'analyse (P007 - idem)	S073	Z008
			Revêtement de murs et plafond	Calicots enduit plâtre	Résultat d'analyse (P020 - idem)	S183	Z017
			Revêtement de sol	Ragréage + colle	Résultat d'analyse (P030 - idem)	S228	Z026
R+2	Zone 3	01-02-011 Box de soin 2	Faux-plafond	Plaque de faux-plafond	Résultat d'analyse (P007 - idem)	S074	Z008
			Revêtement de murs et plafond	Calicots enduit plâtre	Résultat d'analyse (P020 - idem)	S184	Z017
			Revêtement de sol	Ragréage + colle	Résultat d'analyse (P030 - idem)	S229	Z026
R+2	Zone 3	01-02-012 Réserve	Faux-plafond	Plaque de faux-plafond	Résultat d'analyse (P007 - idem)	S075	Z008
			Revêtement de murs et plafond	Calicots enduit plâtre	Résultat d'analyse (P020 - idem)	S185	Z017
			Revêtement de sol	Ragréage + colle	Résultat d'analyse (P030 - idem)	S230	Z026
R+2	Zone 3	01-02-013 Salle d'attente scanner	Faux-plafond	Plaque de faux-plafond	Résultat d'analyse (P007 - idem)	S076	Z008
			Revêtement de murs et plafond	Calicots enduit plâtre	Résultat d'analyse (P020 - idem)	S186	Z017
			Revêtement de sol	Ragréage + colle	Résultat d'analyse (P030)	S223	Z026
R+2	Zone 3	01-02-076	Faux-plafond	Plaque de faux-plafond	Résultat d'analyse (P007 - idem)	S077	Z008
			Revêtement de murs et plafond	Calicots enduit plâtre	Résultat d'analyse (P020 - idem)	S187	Z017

Etage	N° de lot	Local	Composant	Matériau / Produit	Critères(s) ayant permis de conclure	Réf sondage	Réf ZPSO
R+2	Zone 3	01-02-501 Circulation	Faux-plafond	Plaque de faux-plafond	Résultat d'analyse (P007 - idem)	S078	Z008
			Revêtement de murs et plafond	Calicots enduit plâtre	Résultat d'analyse (P020 - idem)	S188	Z017
			Revêtement de murs et plafond	Enduit plâtre	Résultat d'analyse (P040)	S254	
R+2	Zone 3	01-02-503 Courseive	Faux-plafond	Plaque de faux-plafond	Résultat d'analyse (P007 - idem)	S079	Z008
			Revêtement de murs et plafond	Calicots enduit plâtre	Résultat d'analyse (P020 - idem)	S189	Z017
			Revêtement de murs	Enduit plâtre + ciment	Résultat d'analyse (P023 - idem)	S201	Z020

2.3 Matériaux ou produits susceptibles de contenir de l'amiante non prélevés

Sans objet

3 INVESTIGATIONS NON REALISEES

3.1 Moyens d'accès à mettre à disposition par le donneur d'ordre

Néant

3.2 Investigation(s) approfondie(s) devant être réalisée(s) par le donneur d'ordre

Néant

4 COMMENTAIRES RELATIFS A LA PRESTATION

4.1 Objectif

Le repérage de l'amiante avant réalisation de travaux dans un immeuble bâti est défini à l'article R. 4412-97 du Code du Travail. Il consiste à rechercher, identifier, localiser et quantifier les matériaux et produits contenant de l'amiante susceptibles d'être affectés directement ou indirectement par les travaux tels qu'ils ont été définis par le donneur d'ordre.

4.2 Références réglementaires et normatives

Loi no 2016-1088 du 8 août 2016,
 Décret no 2012-639 du 4 mai 2012 modifié par le décret 2017-899 du 9 mai 2017 et par le décret 2019-251 du 27 mars 2019,
 Arrêté du 16 juillet 2019 relatif au repérage de l'amiante avant certaines opérations réalisées dans les immeubles bâtis,
 Arrêté du 23 janvier 2020 modifiant l'arrêté du 16 juillet 2019 modifié par l'arrêté du 23 Janvier 2020,
 Arrêté du 24 décembre 2021 définissant les critères de certification des opérateurs de diagnostic technique et des organismes de formation et d'accréditation des organismes de certification,
 Articles L.4412-2, L.4531-1, L.4121-3 et R.4412-97 du Code du travail,
 Norme NF X 46 020 du 05 août 2017.

4.3 Conditions de réalisation du repérage

Date(s) et nature des visites sur site

Date(s) de la ou des visites	Objet
07/12/2023 et 20/12/2023	RAT

Documents remis :

Titre	Référence
Programme de travaux	Plan existant et plan projet

Ecart par rapport à la norme NF X 46-020 : Néant

Conditions du repérage : Le repérage est réalisé conformément aux prescriptions de la norme NF X 46-020, qui prescrit la fréquence minimale des sondages et prélèvements au sein de zones présentant des similitudes d'ouvrage.

Lorsque le repérage ne peut être dissocié de l'engagement de l'opération elle-même pour des raisons techniques communiquées par l'opérateur de repérage (dépose de doublages, de plénums etc), le donneur d'ordre fait procéder au repérage au fur et à mesure de l'avancement des travaux projetés.

Moyens mis à disposition de l'opérateur : Néant

Commentaire : Néant

5 PROGRAMME ET PERIMETRE DE LA MISSION
5.1 Programme de travaux défini par le donneur d'ordre

Plan existant et plan projet



Restructuration du service de radiologie bâtiment BMC P2



Si des produits ou matériaux susceptibles de contenir de l'amiante, n'auraient pas fait l'objet d'investigations car non identifiés comme concernés par le programme de travaux tel que communiqué par le donneur d'ordre, ce dernier devra effectuer des investigations complémentaires.



5.2 Programme et périmètre de repérage définis par l'opérateur de repérage



Périmètre de repérage : Ensemble des locaux ou parties de l'immeuble concernés par la mission de repérage, telle que découlant du programme des travaux fixé par le donneur d'ordre.



Etage	N°Lot	Local / partie d'immeuble concerné par les travaux	Visitée	Justification
R+2	Zone 4	01-02-046 Bureau	OUI	
R+2	Zone 4	01-02-047 Bureau cadre	OUI	
R+2	Zone 4	01-02-048 Secrétariat Echographie	OUI	
R+2	Zone 4	01-02-049 Bureau	OUI	
R+2	Zone 4	01-02-049.1 Sanitaire 	OUI	
R+2	Zone 4	01-02-050 Détente	OUI	
R+2	Zone 4	01-02-051 Balcon	OUI	



Etage	N° Lot	Local / partie d'immeuble concerné par les travaux	Visitée	Justification
R+2	Zone 4	01-02-052 Chambre de garde des manipulateurs 	OUI	
R+2	Zone 4	01-02-053 Bureau	OUI	
R+2	Zone 4	01-02-054 Salle d'échographie/wc 	OUI	
R+2	Zone 4	01-02-055 Salle d'échographie	OUI	
R+2	Zone 4	01-02-056 Salle d'attente	OUI	
R+2	Zone 4	01-02-057 Sanitaire H/F PMR	OUI	
R+2	Zone 4	01-02-058 Salle d'échographie	OUI	
R+2	Zone 4	01-02-059 Vestiaires hommes	OUI	
R+2	Zone 4	01-02-060 Salle de lecture 	OUI	

Etage	N° Lot	Local / partie d'immeuble concerné par les travaux	Visitée	Justification
R+2	Zone 4	01-02-061 Archives	OUI	
R+2	Zone 4	01-02-062 Local technique informatique	OUI	
R+2	Zone 4	01-02-510 Circulation 	OUI	
R+2	Zone 1	01-02-027 Vestiaires 	OUI	
R+2	Zone 1	01-02-028 Vestiaires	OUI	



Etage	N° Lot	Local / partie d'immeuble concerné par les travaux	Visitée	Justification
R+2	Zone 1	01-02-029 Salle de radio	OUI	
R+2	Zone 1	01-02-030 Sanitaire H/F	OUI	
R+2	Zone 1	01-02-031 Ancienne salle de radio 	OUI	
R+2	Zone 1	01-02-032 Sanitaire H/F 	OUI	
R+2	Zone 1	01-02-033 Vestiaires	OUI	
R+2	Zone 1	01-02-034 Vestiaires	OUI	
R+2	Zone 1	01-02-035 Salle d'attente	OUI	

Etage	N° Lot	Local / partie d'immeuble concerné par les travaux	Visitée	Justification
				
R+2	Zone 1	01-02-036 Bureau	OUI	
R+2	Zone 1	01-02-037 Bureau 	OUI	
R+2	Zone 1	01-02-038 Stockage	OUI	
R+2	Zone 1	01-02-072 Secrétariat	OUI	
R+2	Zone 1	01-02-073 Salle d'attente radio	OUI	

Etage	N° Lot	Local / partie d'immeuble concerné par les travaux	Visitée	Justification
				
R+2	Zone 1	01-02-074 Sanitaire H/F	OUI	
R+2	Zone 1	01-02-506 Coursive 	OUI	
R+2	Zone 1	01-02-508 Circulation	OUI	
R+2	Zone 1	01-02-509 Sas	OUI	
R+2	Zone 2	01-02-014 Stockage matériel	OUI	

Etage	N° Lot	Local / partie d'immeuble concerné par les travaux	Visitée	Justification
				
R+2	Zone 2	01-02-015 Réserve	OUI	
R+2	Zone 2	01-02-016 Stockage	OUI	
R+2	Zone 2	01-02-017 Vestiaires	OUI	
R+2	Zone 2	01-02-018 Salle de radio	OUI	
				
R+2	Zone 2	01-02-019 Vestiaires	OUI	
R+2	Zone 2	01-02-020 Vestiaires	OUI	
R+2	Zone 2	01-02-021 Vestiaires	OUI	
R+2	Zone 2	01-02-022 Salle de radio	OUI	
R+2	Zone 2	01-02-023 Sanitaires	OUI	
R+2	Zone 2	01-02-024 Salle de lecture radio	OUI	
R+2	Zone 2	01-02-025 Réserve	OUI	
R+2	Zone 2	01-02-026 Chambre de garde	OUI	

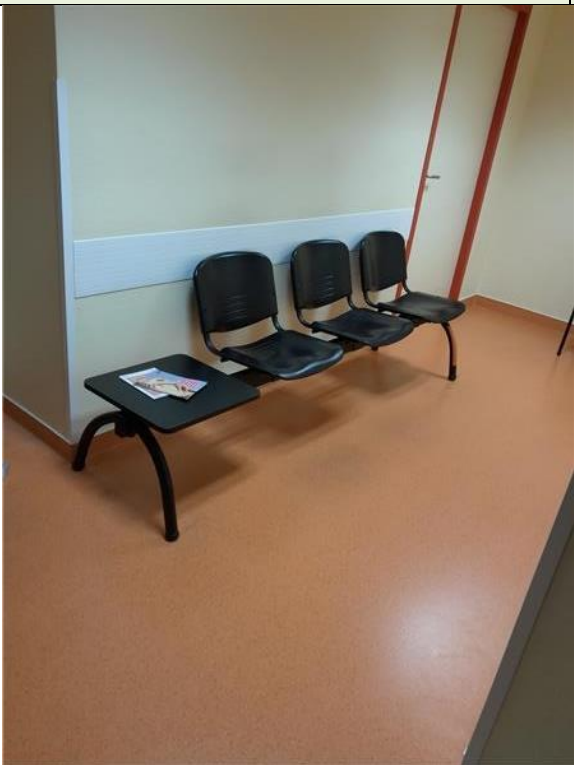
Etage	N°Lot	Local / partie d'immeuble concerné par les travaux	Visitée	Justification
R+2	Zone 2	01-02-501 Circulation 	OUI	
R+2	Zone 2	01-02-502 Sas	OUI	
R+2	Zone 2	01-02-504 Coursive	OUI	
R+2	Zone 2	01-02-505 Coursive	OUI	
R+2	Zone 3	01-02-004 Attente + préparation couchée	OUI	
R+2	Zone 3	01-02-005 Salle de lecture scanner	OUI	
R+2	Zone 3	01-02-006 Local technique	OUI	
R+2	Zone 3	01-02-007 Salle de scanner	OUI	
R+2	Zone 3	01-02-008 SAS Préparation	OUI	
R+2	Zone 3	01-02-009 Sanitaires H/F PMR	OUI	
R+2	Zone 3	01-02-010 Box de soins 1	OUI	
R+2	Zone 3	01-02-011 Box de soin 2	OUI	
R+2	Zone 3	01-02-012 Réserve	OUI	
R+2	Zone 3	01-02-013 Salle d'attente scanner	OUI	

Etage	N° Lot	Local / partie d'immeuble concerné par les travaux	Visitée	Justification
				
R+2	Zone 3	01-02-076 	OUI	
R+2	Zone 3	01-02-501 Circulation	OUI	
R+2	Zone 3	01-02-503 Coursive	OUI	

Programme de repérage : Liste des composants de construction et parties de composants de construction à inspecter à l'occasion de la mission de repérage. Le programme de repérage est établi sur la base du programme des travaux fixé par le donneur d'ordre, en prenant notamment en considération les données de l'annexe 1 de l'arrêté du 16 juillet 2019.

Ouvrages ou composants de la construction	Parties d'ouvrages ou de composants à inspecter ou à sonder	Matériau ou Produit	Commentaire
2 - Parois verticales extérieures et Façades			
Façades légères, murs rideaux, bardages, panneaux sandwich	Plaques, panneaux, bacs en fibres-ciment, éléments de remplissage	P	
	Ardoises composites hors fibro ciment	P	
	Ardoises en fibro ciment	P	
	Joints d'assemblage ou d'étanchéité, mastics, tresses	M	
	Revêtements intérieurs anti condensation (hors peintures)	P	
	Peintures des bardages métalliques	M	
Isolant et protection thermique ou acoustique sous bardage	Flocages, enduits projetés	M	
	Carton-amiante	M	
Façades lourdes y compris poteaux	Enduits extérieurs (projetés, lissés ou talochés), crépis extérieurs	M	
	Revêtements plastiques épais (RPE)	M	
	Peintures sur béton	M	
	Enduits pelliculaires de lissage/débullage	M	
	Colles et joints (faïence, pâte de verre, carrelage), ragréages, primaires d'accrochage, Imperméabilisants	M	
	Éléments en maçonnerie silico-calcaire (1880-1940) briques blanches silico-calcaire	P	
	Garnissage des joints de dilatation	M	
	Joints de dilatation	M	
	Couvre-joints	P	
	Appuis de fenêtres en fibres-ciment	P	
Menuiseries extérieures	Joints de mastic de vitrage (notamment châssis aluminium)	M	
	Joints d'étanchéité entre menuiserie et structure	P	
	Garnitures de friction sur fenêtres basculantes	P	
	Plaques de fibres-ciment (allèges, coffres, etc.)	P	
	Peintures décoratives	M	
Éléments associés aux façades	Conduits de fumées, de cheminée, de ventilation	P	
	Conduits d'eaux (pluviales et usées)	P	
	Éléments ponctuels : chéneaux, rives, corniches	P	
3 - Parois verticales intérieures			
Murs et cloisons maçonnés	Flocages	M	
	Enduits à base de plâtre ou ciment projetés, lissés ou talochés	M	
	Enduits de ragréage, débullage, lissage	M	
	Joints de dilatation, d'assemblage, joints coupefeu	M	
	Fourreaux (carton, fibres-ciment...)	P	
Poteaux	Flocages	M	
	Enduits à base de plâtre projetés, lissés ou talochés	M	
	Enduits à base de ciment, lissés ou talochés (ragréage, débullage, lissage)	M	
	Joints de dilatation, d'assemblage avec poutraison	M	
	Entourages de poteau (carton-amiante, fibreciment, matériaux sandwich...), coffrages perdus	P	
Cloisons sèches (assemblées, préfabriquées)	Panneaux de cloisons lisses ou moulurées, préfabriquées ou non	P	
	Enduits à base de plâtre ou ciment projetés, lissés ou talochés	M	
	Flocages	M	
	Plots de colle fixant les cloisons au mur	M	
	Bandes calicot	M	
	enduits de jointoiement des plaques de plâtre	M	
	Sous couches des tissus muraux	P	
	Isolants intérieurs fibreux, bourre en vrac	M	
	Jonctions entre panneaux préfabriqués et pieds / têtes de cloisons (notamment IGH et ERP): tresse, carton, fibres-ciment	P	

Gaines et coffres verticaux	Flocages	M
	Enduits à base de plâtre (projetés, lissés ou talochés)	M
	Enduits à base de ciment, lissés ou talochés (ragréage, débullage, lissage)	M
	Bandes calicot	M
	enduits de jointoiement des plaques de plâtre cartonné	M
	Panneaux (fibres-ciment, ...)	P
	Jonctions entre panneaux (tresses, étanchéité entre panneaux)	P
Portes coupe- feu, pare- flamme, isothermiques, frigorifiques	Joints des portes coupe-feu, phoniques ou pare flammes (sur battant et dormant y compris occulus, et sur serrurerie)	P
	Panneaux, plaques en fibres-ciment des vantaux, bakelite	P
	Isolants intérieurs des portes	P
Revêtements de murs, poteaux, cloisons, gaines, coffres	Sous couches des tissus muraux, moquettes murales ou les vinyles	P
	Panneaux décoratifs en fibre-ciment (lambris), revêtements durs en fibres-ciment	P
	Colles et joints de carrelage ou de faïence, ragréage, primaire d'accrochage	M
	Peintures décoratives (pailletées, gouttelettes, ...)	M
	Revêtements bitumineux	M
	Peintures intumescentes	M
4 - Plafonds et faux plafonds		
Plafonds	Flocages	P
	Enduits à base de plâtre ou ciment projetés, lissés ou talochés	M
	Panneaux collés vissés ou cloués	P
	Coffrages perdus (carton-amiante, fibres-ciment, composite)	M
	Bandes calicot	M
	Enduits de jointoiement et plots de colle des plaques de plâtre	M
	Sous couches des tissus muraux	M
	Peintures intumescentes	M
	Revêtements bitumineux	M
	Peintures décoratives (pailletées, gouttelettes...)	M
	Résines	M
	Colles de carrelage, ragréages, primaires d'accrochage et joints de carrelage	M
Poutres et charpentes	Flocages	M
	Enduits à base de plâtre ou ciment (projetés, lissés ou talochés)	M
	Entourages de poutres (carton-amiante, fibreciment, matériaux sandwich)	P
	Peintures intumescentes	M
	Revêtements bitumineux	M
	Peintures décoratives (pailletées, gouttelettes...)	M
	Jonctions avec la façade, calfeutrements, joints (coupe-feu, de dilatation, de structure)	M
Gaines et coffres horizontaux	Flocages	M
	Enduits à base de plâtre ou ciment (projetés, lissés ou talochés)	M
	Bandes calicot	P
	Enduits de jointoiement des plaques de plâtre cartonné	M
	Panneaux (fibres-ciment, ...)	P
	Jonctions entre panneaux (tresses, étanchéité entre panneaux)	M
Faux plafonds	Panneaux et plaques	P
	Jonctions entre faux plafond et structure, joints entre panneaux	P
	Pare vapeur	P

Suspentes et contrevents	Isolants posés dans le plénum au-dessus du panneau de faux plafond	P
	Écrans de cantonnement et leurs joints (dans le plénum entre le faux plafond et le plancher supérieur)	P
	Flocages	M
	Protections en plâtre	M
	Peintures intumescentes	M
5 - Planchers et planchers techniques		
Revêtements de sols	Dalles de sol	P
	Nez de marche	P
	Dalles moquettes avec entrecouche noire	P
	Sous-couches (carton, feutre, ...) des revêtements souples	M
	Colles bitumineuses	M
	Colles non bitumineuses	M
	Moquette	M
	Sols coulés à base ciment (terrazolith, etc.)	P
	Peintures de sol	M
	Colles et joints de carrelage, ragréages, primaires d'accrochage	M
	Revêtements de sols sportifs	P
	Joints de dilatation et d'assemblage	P
	Joints de cantonnement sur faux planchers	P
	Enduit de cuvelage	M
	Rebouchages autour de conduits (principalement IGH et ERP), fourreaux en carton ou fibres-ciment	M

6 RAPPORT(S) ANTERIEUR(S)

Rapports précédents :

Absence de rapports antérieurs ou non communiqués

7 OBLIGATIONS DU PROPRIETAIRE DE L'IMMEUBLE BATI

En cas de mission de repérage portant sur une partie privative d'un immeuble collectif à usage d'habitation, son propriétaire met à jour le contenu du « dossier amiante – parties privatives » (DAPP) prévu au I de l'article R. 1334-29-4 du code de la santé publique, en y intégrant les données issues du rapport ou du pré-rapport de repérage amiante avant travaux. Il tient à disposition et communique ce DAPP, ainsi complété, selon les modalités prévues au II de l'article R. 1334-29-4 du code de la santé publique.

En cas de mission de repérage portant sur les parties communes d'un immeuble collectif à usage d'habitation ou sur un immeuble non utilisé à fin d'habitation, son propriétaire met à jour le contenu du « dossier technique amiante » (DTA) prévu au I de l'article R. 1334-29-5 du code de la santé publique ainsi que de sa fiche récapitulative, en y intégrant les données issues du rapport ou du pré-rapport de repérage amiante avant travaux. Il tient à disposition et communique ce DTA, ainsi complété, selon les modalités prévues au II de l'article R. 1334-29-5 du code de la santé publique.

En cas de mission de repérage portant sur tout ou partie d'un immeuble d'habitation ne comprenant qu'un seul logement, son propriétaire conserve le rapport ou le pré-rapport restituant les conditions de réalisation et les conclusions de cette recherche d'amiante avant travaux.

Il communique ce rapport ou ce pré-rapport, sur leur demande, à toute personne physique ou morale appelée à effectuer des travaux dans l'immeuble bâti ainsi qu'aux agents de contrôle de l'inspection du travail mentionnés à l'article L. 8211-1 du code du travail, aux agents du service de prévention des organismes de sécurité sociale et, en cas d'opération relevant du champ de l'article R. 4534-1 du code du travail, de l'organisme professionnel de prévention du bâtiment et des travaux publics.

8 PRECONISATIONS

L'adéquation entre le périmètre de repérage associé à cette prestation et le champ d'intervention effectif des destinataires du présent document pouvant présenter des évolutions en fonction des besoins du donneur d'ordre, toute découverte de matériaux susceptibles de contenir de l'amiante non identifiés notamment pour des raisons de modification du programme de travaux ou d'hétérogénéités non précisées par le donneur d'ordre, doit faire l'objet d'une suspension immédiate des travaux et d'investigations complémentaires appropriées dans les meilleurs délais.

Nous vous rappelons que des dispositions spécifiques de protection des travailleurs intervenant sur les matériaux et produits contenant de l'amiante sont stipulées dans le cadre du code du travail.

Nous vous conseillons de faire appel à un maître d'œuvre spécialisé pour concevoir le projet de suppression de l'amiante et à une entreprise spécialisée pour réaliser les investigations approfondies avec sondages destructifs et les travaux de démolition conformément aux recommandations de la CNAMTS, des CARSAT – CRAM – CGSS, des guides de l'INRS et de l'OPPBTP, et des directives de l'inspection du travail.

ANNEXE FICHES D'IDENTIFICATION ET DE COTATION

ELEMENT : Faux-plafond

Emplacement



Nom du client

Numéro de dossier

Partie d'ouvrage

VAREILLE Sandra (CH BRIVE Bât 31 Bel air)

T230144350

Lot n° Zone 1 - R+2 - 01-02-037 Bureau

Matériau

Date de prélèvement

Nom de l'opérateur

Plaque de faux-plafond

GRAPY Sébastien

Localisation

Faux-plafond - Plafond

Résultat amiante

Absence d'amiante

PRELEVEMENT : P001

Emplacement



Nom du client	Numéro de dossier	Partie d'ouvrage
VAREILLE Sandra (CH BRIVE Bât 31 Bel air)	T230144350	Lot n° Zone 4 - R+2 - 01-02-050 Détente
Matériau	Date de prélèvement	Nom de l'opérateur
Ragréage + colle	07/12/2023	GRAPY Sébastien

Localisation

Revêtement de sol - Sol

Résultat amiante

Absence d'amiante

DESCRIPTION DU PRELEVEMENT :

Objet

Ragréage + colle

DETAIL DES COUCHES DU PRELEVEMENT :

Référence Couche	Description visuelle	Epaisseur (cm)
RAW PRODUCT	Matériau de type colle (jaune) ; matériau semi-dur de type ragréage (gris)	0

DETAIL DES RESULTATS :

Référence Couche	PV analyse Amiante	Conclusion amiante
RAW PRODUCT	AR-23-KC-123942-01	Fibres d'amiante non détectées

PRELEVEMENT : P002

Emplacement



Nom du client	Numéro de dossier	Partie d'ouvrage
VAREILLE Sandra (CH BRIVE Bât 31 Bel air)	T230144350	Lot n° Zone 4 - R+2 - 01-02-050 Détente
Matériau	Date de prélèvement	Nom de l'opérateur
Enduits plâtre et ciment	07/12/2023	GRAPY Sébastien

Localisation

Revêtement de murs - Murs

Résultat amiante

Absence d'amiante

DESCRIPTION DU PRELEVEMENT :

Objet

Enduits plâtre et ciment

DETAIL DES COUCHES DU PRELEVEMENT :

Référence Couche	Description visuelle	Epaisseur (cm)
RAW PRODUCT	Matériau de type peinture (blanc) + (bleu) ; matériau semi-dur de type enduit (gris) (cimenteux) ; matériau semi-dur de type plâtre (blanc)	0

DETAIL DES RESULTATS :

Référence Couche	PV analyse Amiante	Conclusion amiante
RAW PRODUCT	AR-23-KC-123942-01	Fibres d'amiante non détectées

PRELEVEMENT : P003

Emplacement

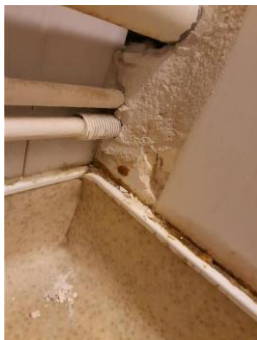

Nom du client	Numéro de dossier	Partie d'ouvrage
VAREILLE Sandra (CH BRIVE Bât 31 Bel air)	T230144350	Lot n° Zone 4 - R+2 - 01-02-049.1 Sanitaire
Matériau	Date de prélèvement	Nom de l'opérateur
Colle de faïence	07/12/2023	GRAPY Sébastien
Localisation		
Revêtement de murs - Murs		
Résultat amiante		
Absence d'amiante		
DESCRIPTION DU PRELEVEMENT :		
Objet		
Colle de faïence		

DETAIL DES COUCHES DU PRELEVEMENT :

Référence Couche	Description visuelle	Epaisseur (cm)
RAW PRODUCT	Matériau dur de type carrelage, faïence (blanc) ; matériau dur de type ciment-colle (blanc)	0

DETAIL DES RESULTATS :

Référence Couche	PV analyse Amiante	Conclusion amiante
RAW PRODUCT	AR-23-KC-123942-01	Fibres d'amiante non détectées

PRELEVEMENT : P004
Emplacement

Nom du client	Numéro de dossier	Partie d'ouvrage
VAREILLE Sandra (CH BRIVE Bât 31 Bel air)	T230144350	Lot n° Zone 4 - R+2 - 01-02-049.1 Sanitaire
Matériau	Date de prélèvement	Nom de l'opérateur
Colle de carrelage	07/12/2023	GRAPY Sébastien

Localisation

Revêtement de sol - Sol

Résultat amiante
Absence d'amiante
DESCRIPTION DU PRELEVEMENT :
Objet

Colle de carrelage

DETAIL DES COUCHES DU PRELEVEMENT :

Référence Couche	Description visuelle	Epaisseur (cm)
RAW PRODUCT	Matériau semi-dur de type joint (gris)	0
CUST 01	Matériau dur de type carrelage, faïence (gris) ; matériau de type colle (jaune) ; matériau dur de type ciment-colle (gris)	0

DETAIL DES RESULTATS :

Référence Couche	PV analyse Amiante	Conclusion amiante
RAW PRODUCT	AR-23-KC-123942-01	Fibres d'amiante non détectées
CUST 01	AR-23-KC-123942-01	Fibres d'amiante non détectées

PRELEVEMENT : P005

Emplacement



Nom du client	Numéro de dossier	Partie d'ouvrage
VAREILLE Sandra (CH BRIVE Bât 31 Bel air)	T230144350	Lot n° Zone 4 - R+2 - 01-02-049.1 Sanitaire
Matériau	Date de prélèvement	Nom de l'opérateur
Colle de plinthes	07/12/2023	GRAPY Sébastien

Localisation

Revêtement de murs - Murs

Résultat amiante

Présence d'amiante (Fibres d'amiante de type chrysotile)

DESCRIPTION DU PRELEVEMENT :

Objet

Colle de plinthes

DETAIL DES COUCHES DU PRELEVEMENT :

Référence Couche	Description visuelle	Epaisseur (cm)
RAW PRODUCT	Matériau dur de type carrelage, faïence (gris) ; matériau de type colle (transparent) ; matériau dur de type ciment-colle (gris) ; matériau semi-dur de type plâtre (blanc)	0

DETAIL DES RESULTATS :

Référence Couche	PV analyse Amiante	Conclusion amiante
RAW PRODUCT	AR-23-KC-123942-01	Fibres d'amiante de type chrysotile

PRELEVEMENT : P006

Emplacement



Nom du client	Numéro de dossier	Partie d'ouvrage
VAREILLE Sandra (CH BRIVE Bât 31 Bel air)	T230144350	Lot n° Zone 4 - R+2 - 01-02-510 Circulation
Matériau	Date de prélèvement	Nom de l'opérateur
Calicots + enduit plâtre	07/12/2023	GRAPY Sébastien
Localisation		
Revêtement de murs - Murs		
Résultat amiante		
Présence d'amiante (Fibres d'amiante de type chrysotile)		
DESCRIPTION DU PRELEVEMENT :		
Objet		
Calicots + enduit plâtre		

DETAIL DES COUCHES DU PRELEVEMENT :

Référence Couche	Description visuelle	Epaisseur (cm)
RAW PRODUCT	Matériau de type maillage de fibres et liant (blanc)	0
CUST 02	Matériau souple fibreux de type papier, carton (marron)	0
CUST 01	Matériau semi-dur de type plâtre (blanc) ; matériau souple fibreux de type papier, carton (blanc) ; matériau semi-dur de type enduit (beige) (brillant)	0
CUST 03	Matériau souple fibreux de type papier, carton (blanc)	0

DETAIL DES RESULTATS :

Référence Couche	PV analyse Amiante	Conclusion amiante
RAW PRODUCT	AR-23-KC-123942-01	Fibres d'amiante non détectées
CUST 02	AR-23-KC-123942-01	Fibres d'amiante non détectées
CUST 01	AR-23-KC-123942-01	Fibres d'amiante de type chrysotile
CUST 03	AR-23-KC-123942-01	Fibres d'amiante non détectées

PRELEVEMENT : P007

Emplacement



Nom du client	Numéro de dossier	Partie d'ouvrage
VAREILLE Sandra (CH BRIVE Bât 31 Bel air)	T230144350	Lot n° Zone 4 - R+2 - 01-02-510 Circulation
Matériau	Date de prélèvement	Nom de l'opérateur
Plaque de faux-plafond	07/12/2023	GRAPY Sébastien

Localisation

Faux-plafond - Plafond

Résultat amiante

Absence d'amiante

DESCRIPTION DU PRELEVEMENT :

Objet

Plaque de faux-plafond

DETAIL DES COUCHES DU PRELEVEMENT :

Référence Couche	Description visuelle	Epaisseur (cm)
RAW PRODUCT	Matériau semi-dur fibreux de type faux-plafonds (gris)	0

DETAIL DES RESULTATS :

Référence Couche	PV analyse Amiante	Conclusion amiante
RAW PRODUCT	AR-23-KC-123942-01	Fibres d'amiante non détectées

PRELEVEMENT : P008

Emplacement



Nom du client	Numéro de dossier	Partie d'ouvrage
VAREILLE Sandra (CH BRIVE Bât 31 Bel air)	T230144350	Lot n° Zone 4 - R+2 - 01-02-054 Salle d'échographie/wc
Matériau	Date de prélèvement	Nom de l'opérateur
Dalle de sol + colle	07/12/2023	GRAPY Sébastien

Localisation

Revêtement de sol - Sol

Résultat amiante

Présence d'amiante (Fibres d'amiante de type chrysotile)

DESCRIPTION DU PRELEVEMENT :

Objet

Dalle de sol + colle

DETAIL DES COUCHES DU PRELEVEMENT :

Référence Couche	Description visuelle	Epaisseur (cm)
CUST 01	Matériau de type colle bitumineux (noir)	0
RAW PRODUCT	Matériau semi-dur de type dalle de sol (gris)	0

DETAIL DES RESULTATS :

Référence Couche	PV analyse Amiante	Conclusion amiante
CUST 01	AR-23-KC-123942-01	Fibres d'amiante de type chrysotile
RAW PRODUCT	AR-23-KC-123942-01	Fibres d'amiante de type chrysotile

PRELEVEMENT : P009

Emplacement



Nom du client	Numéro de dossier	Partie d'ouvrage
VAREILLE Sandra (CH BRIVE Bât 31 Bel air)	T230144350	Lot n° Zone 4 - R+2 - 01-02-054 Salle d'échographie/wc
Matériau	Date de prélèvement	Nom de l'opérateur
Colle de faïence	07/12/2023	GRAPY Sébastien

Localisation

Revêtement de murs - Murs

Résultat amiante

Absence d'amiante

DESCRIPTION DU PRELEVEMENT :

Objet

Colle de faïence

DETAIL DES COUCHES DU PRELEVEMENT :

Référence Couche	Description visuelle	Epaisseur (cm)
RAW PRODUCT	Matériau dur de type carrelage, faïence (blanc) ; matériau dur de type ciment-colle (blanc) ; matériau semi-dur de type plâtre (blanc)	0
CUST 01	Matériau souple fibreux de type papier, carton (marron)	0

DETAIL DES RESULTATS :

Référence Couche	PV analyse Amiante	Conclusion amiante
RAW PRODUCT	AR-23-KC-123942-01	Fibres d'amiante non détectées
CUST 01	AR-23-KC-123942-01	Fibres d'amiante non détectées

PRELEVEMENT : P010

Emplacement



Nom du client	Numéro de dossier	Partie d'ouvrage
VAREILLE Sandra (CH BRIVE Bât 31 Bel air)	T230144350	Lot n° Zone 4 - R+2 - 01-02-054 Salle d'échographie/wc
Matériau	Date de prélèvement	Nom de l'opérateur
Colle de plinthes	07/12/2023	GRAPY Sébastien

Localisation

Revêtement de murs - Murs

Résultat amiante

Absence d'amiante

DESCRIPTION DU PRELEVEMENT :

Objet

Colle de plinthes

DETAIL DES COUCHES DU PRELEVEMENT :

Référence Couche	Description visuelle	Epaisseur (cm)
CUST 01	Matériau souple fibreux de type papier, carton (marron)	0
RAW PRODUCT	Matériau dur de type carrelage, faïence (gris) ; matériau dur de type ciment-colle (gris) ; matériau semi-dur de type plâtre (blanc)	0

DETAIL DES RESULTATS :

Référence Couche	PV analyse Amiante	Conclusion amiante
CUST 01	AR-23-KC-123942-01	Fibres d'amiante non détectées
RAW PRODUCT	AR-23-KC-123942-01	Fibres d'amiante non détectées

PRELEVEMENT : P011

Emplacement



Nom du client	Numéro de dossier	Partie d'ouvrage
VAREILLE Sandra (CH BRIVE Bât 31 Bel air)	T230144350	Lot n° Zone 4 - R+2 - 01-02-060 Salle de lecture
Matériau	Date de prélèvement	Nom de l'opérateur
Dalle de sol + colle	07/12/2023	GRAPY Sébastien

Localisation

Revêtement de sol - Sol

Résultat amiante

Présence d'amiante (Fibres d'amiante de type chrysotile)

DESCRIPTION DU PRELEVEMENT :

Objet

Dalle de sol + colle

DETAIL DES COUCHES DU PRELEVEMENT :

Référence Couche	Description visuelle	Epaisseur (cm)
RAW PRODUCT	Matériau semi-dur de type dalle de sol (gris)	0
CUST 01	Matériau de type colle bitumineux (noir)	0

DETAIL DES RESULTATS :

Référence Couche	PV analyse Amiante	Conclusion amiante
RAW PRODUCT	AR-23-KC-123942-01	Fibres d'amiante de type chrysotile
CUST 01	AR-23-KC-123942-01	Fibres d'amiante de type chrysotile

PRELEVEMENT : P012

Emplacement

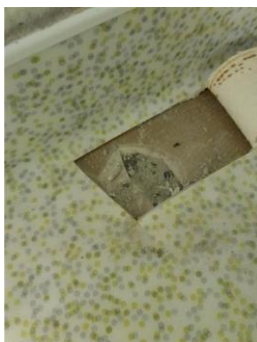

Nom du client	Numéro de dossier	Partie d'ouvrage
VAREILLE Sandra (CH BRIVE Bât 31 Bel air)	T230144350	Lot n° Zone 4 - R+2 - 01-02-510 Circulation
Matériau	Date de prélèvement	Nom de l'opérateur
Dalle de sol + colle	07/12/2023	GRAPY Sébastien

Localisation

Revêtement de sol - Sol

Résultat amiante

Présence d'amiante (Fibres d'amiante de type chrysotile)

Commentaires

SOUS RAGREAGE ET LINO

DESCRIPTION DU PRELEVEMENT :

Objet

Dalle de sol + colle

DETAIL DES COUCHES DU PRELEVEMENT :

Référence Couche	Description visuelle	Epaisseur (cm)
RAW PRODUCT	Matériau semi-dur de type dalle de sol (gris)	0
CUST 01	Matériau de type colle bitumineux (noir) ; matériau de type colle (jaune) ; matériau semi-dur de type ragréage (gris)	0

DETAIL DES RESULTATS :

Référence Couche	PV analyse Amiante	Conclusion amiante
RAW PRODUCT	AR-23-KC-123942-01	Fibres d'amiante de type chrysotile
CUST 01	AR-23-KC-123942-01	Fibres d'amiante de type chrysotile

PRELEVEMENT : P013

Nom du client	Numéro de dossier	Partie d'ouvrage
VAREILLE Sandra (CH BRIVE Bât 31 Bel air)	T230144350	Lot n° Zone 1 - R+2 - 01-02-037 Bureau
Matériau	Date de prélèvement	Nom de l'opérateur
Dalle de sol + colle	07/12/2023	GRAPY Sébastien

Localisation

Revêtement de sol - Sol

Résultat amiante

Présence d'amiante (Fibres d'amiante de type chrysotile)

DESCRIPTION DU PRELEVEMENT :

Objet

Dalle de sol + colle

DETAIL DES COUCHES DU PRELEVEMENT :

Référence Couche	Description visuelle	Epaisseur (cm)
RAW PRODUCT	Matériau semi-dur de type dalle de sol (gris)	0
CUST 01	Matériau de type colle (jaune) ; matériau semi-dur de type ragréage (gris) ; matériau de type colle bitumineux (noir)	0

DETAIL DES RESULTATS :

Référence Couche	PV analyse Amiante	Conclusion amiante
RAW PRODUCT	AR-23-KC-123942-01	Fibres d'amiante non détectées
CUST 01	AR-23-KC-123942-01	Fibres d'amiante de type chrysotile

PRELEVEMENT : P014

Emplacement



Nom du client	Numéro de dossier	Partie d'ouvrage
VAREILLE Sandra (CH BRIVE Bât 31 Bel air)	T230144350	Lot n° Zone 1 - R+2 - 01-02-073 Salle d'attente radio
Matériau	Date de prélèvement	Nom de l'opérateur
Dalle + colle	07/12/2023	GRAPY Sébastien

Localisation

Revêtement de sol - Sol

Résultat amiante

Présence d'amiante (Fibres d'amiante de type chrysotile)

DESCRIPTION DU PRELEVEMENT :

Objet

Dalle + colle

DETAIL DES COUCHES DU PRELEVEMENT :

Référence Couche	Description visuelle	Epaisseur (cm)
RAW PRODUCT	Matériau semi-dur de type dalle de sol (gris)	0
CUST 01	Matériau de type colle bitumineux (noir)	0

DETAIL DES RESULTATS :

Référence Couche	PV analyse Amiante	Conclusion amiante
RAW PRODUCT	AR-23-KC-123942-01	Fibres d'amiante de type chrysotile
CUST 01	AR-23-KC-123942-01	Fibres d'amiante de type chrysotile

PRELEVEMENT : P015

Emplacement

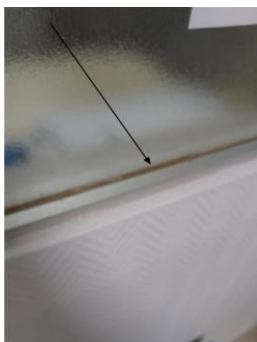

Nom du client	Numéro de dossier	Partie d'ouvrage
VAREILLE Sandra (CH BRIVE Bât 31 Bel air)	T230144350	Lot n° Zone 1 - R+2 - 01-02-035 Salle d'attente
Matériau	Date de prélèvement	Nom de l'opérateur
Mastic vitrier	07/12/2023	GRAPY Sébastien

Localisation

Ensemble des chasis vitrés - Murs

Résultat amiante

Absence d'amiante

DESCRIPTION DU PRELEVEMENT :

Objet

Mastic vitrier

DETAIL DES COUCHES DU PRELEVEMENT :

Référence Couche	Description visuelle	Epaisseur (cm)
RAW PRODUCT	Matériau semi-dur de type mastic (beige)	0

DETAIL DES RESULTATS :

Référence Couche	PV analyse Amiante	Conclusion amiante
RAW PRODUCT	AR-23-KC-123942-01	Fibres d'amiante non détectées

PRELEVEMENT : P016

Emplacement



Nom du client	Numéro de dossier	Partie d'ouvrage
VAREILLE Sandra (CH BRIVE Bât 31 Bel air)	T230144350	Lot n° Zone 1 - R+2 - 01-02-027 Vestiaires
Matériau	Date de prélèvement	Nom de l'opérateur
Dalle + colle	07/12/2023	GRAPY Sébastien
Localisation		
Revêtement de sol - Sol		
Résultat amiante		
Absence d'amiante		
DESCRIPTION DU PRELEVEMENT :		
Objet		
Dalle + colle		
DETAIL DES COUCHES DU PRELEVEMENT :		
Référence Couche	Description visuelle	Epaisseur (cm)
RAW PRODUCT	Matériau semi-dur de type dalle de sol (gris)	0
DETAIL DES RESULTATS :		
Référence Couche	PV analyse Amiante	Conclusion amiante
RAW PRODUCT	AR-23-KC-123942-01	Fibres d'amiante non détectées

PRELEVEMENT : P017

Emplacement



Nom du client	Numéro de dossier	Partie d'ouvrage
VAREILLE Sandra (CH BRIVE Bât 31 Bel air)	T230144350	Lot n° Zone 1 - R+2 - 01-02-032 Sanitaire H/F
Matériau	Date de prélèvement	Nom de l'opérateur
Colle de plinthes	07/12/2023	GRAPY Sébastien

Localisation

Revêtement de murs - Murs

Résultat amiante

Absence d'amiante

DESCRIPTION DU PRELEVEMENT :

Objet

Colle de plinthes

DETAIL DES COUCHES DU PRELEVEMENT :

Référence Couche	Description visuelle	Epaisseur (cm)
RAW PRODUCT	Matériau dur de type carrelage, faïence (beige) ; matériau dur de type ciment-colle (beige) ; matériau semi-dur de type plâtre (blanc)	0

DETAIL DES RESULTATS :

Référence Couche	PV analyse Amiante	Conclusion amiante
RAW PRODUCT	AR-23-KC-123942-01	Fibres d'amiante non détectées

PRELEVEMENT : P018

Emplacement



Nom du client	Numéro de dossier	Partie d'ouvrage
VAREILLE Sandra (CH BRIVE Bât 31 Bel air)	T230144350	Lot n° Zone 1 - R+2 - 01-02-032 Sanitaire H/F
Matériau	Date de prélèvement	Nom de l'opérateur
Colle de carrelage	07/12/2023	GRAPY Sébastien

Localisation

Revêtement de sol - Sol

Résultat amiante

Présence d'amiante (Fibres d'amiante de type chrysotile)

DESCRIPTION DU PRELEVEMENT :

Objet

Colle de carrelage

DETAIL DES COUCHES DU PRELEVEMENT :

Référence Couche	Description visuelle	Epaisseur (cm)
CUST 01	Matériau dur de type carrelage, faïence (blanc) ; matériau dur de type ciment-colle (gris)	0
RAW PRODUCT	Matériau semi-dur de type joint (gris)	0

DETAIL DES RESULTATS :

Référence Couche	PV analyse Amiante	Conclusion amiante
CUST 01	AR-23-KC-123942-01	Fibres d'amiante de type chrysotile
RAW PRODUCT	AR-23-KC-123942-01	Fibres d'amiante non détectées

PRELEVEMENT : P019

Emplacement



Nom du client	Numéro de dossier	Partie d'ouvrage
VAREILLE Sandra (CH BRIVE Bât 31 Bel air)	T230144350	Lot n° Zone 1 - R+2 - 01-02-032 Sanitaire H/F
Matériau	Date de prélèvement	Nom de l'opérateur
Colle de faïence	07/12/2023	GRAPY Sébastien

Localisation

Revêtement de murs - Murs

Résultat amiante

Absence d'amiante

DESCRIPTION DU PRELEVEMENT :

Objet

Colle de faïence

DETAIL DES COUCHES DU PRELEVEMENT :

Référence Couche	Description visuelle	Epaisseur (cm)
CUST 02	Matériau semi-dur de type plâtre (blanc)	0
CUST 01	Matériau souple fibreux de type papier, carton (marron)	0
RAW PRODUCT	Matériau dur de type carrelage, faïence (blanc) ; matériau dur de type ciment-colle (beige)	0

DETAIL DES RESULTATS :

Référence Couche	PV analyse Amiante	Conclusion amiante
CUST 02	AR-23-KC-123942-01	Fibres d'amiante non détectées
CUST 01	AR-23-KC-123942-01	Fibres d'amiante non détectées
RAW PRODUCT	AR-23-KC-123942-01	Fibres d'amiante non détectées

PRELEVEMENT : P020

Nom du client	Numéro de dossier	Partie d'ouvrage
VAREILLE Sandra (CH BRIVE Bât 31 Bel air)	T230144350	Lot n° Zone 1 - R+2 - 01-02-509 Sas
Matériau	Date de prélèvement	Nom de l'opérateur
Calicots enduit plâtre	07/12/2023	GRAPY Sébastien

Localisation

Revêtement de murs et plafond - Murs et plafond

Résultat amiante

Absence d'amiante

DESCRIPTION DU PRELEVEMENT :

Objet

Calicots enduit plâtre

DETAIL DES COUCHES DU PRELEVEMENT :

Référence Couche	Description visuelle	Epaisseur (cm)
CUST 02	Matériau souple fibreux de type papier, carton (blanc)	0
CUST 01	Matériau de type peinture (jaune) ; matériau semi-dur de type plâtre (blanc)	0
RAW PRODUCT	Matériau de type maillage de fibres et liant (beige)	0

DETAIL DES RESULTATS :

Référence Couche	PV analyse Amiante	Conclusion amiante
CUST 02	AR-23-KC-123942-01	Fibres d'amiante non détectées
CUST 01	AR-23-KC-123942-01	Fibres d'amiante non détectées
RAW PRODUCT	AR-23-KC-123942-01	Fibres d'amiante non détectées

PRELEVEMENT : P021

Emplacement



Nom du client	Numéro de dossier	Partie d'ouvrage
VAREILLE Sandra (CH BRIVE Bât 31 Bel air)	T230144350	Lot n° Zone 1 - R+2 - 01-02-506 Coursive
Matériau	Date de prélèvement	Nom de l'opérateur
Mastic vitrier	07/12/2023	GRAPY Sébastien
Localisation		
Chassis vitrés fixe - Murs		
Résultat amiante		
Présence d'amiante (Fibres d'amiante de type chrysotile)		
DESCRIPTION DU PRELEVEMENT :		
Objet		
Mastic vitrier		
DETAIL DES COUCHES DU PRELEVEMENT :		
Référence Couche	Description visuelle	Epaisseur (cm)
RAW PRODUCT	Matériau de type peinture (blanc) ; matériau semi-dur de type mastic (beige)	0
DETAIL DES RESULTATS :		
Référence Couche	PV analyse Amiante	Conclusion amiante
RAW PRODUCT	AR-23-KC-123942-01	Fibres d'amiante de type chrysotile

PRELEVEMENT : P022
Emplacement

Nom du client	Numéro de dossier	Partie d'ouvrage
VAREILLE Sandra (CH BRIVE Bât 31 Bel air)	T230144350	Lot n° Zone 1 - R+2 - 01-02-506 Coursive
Matériau	Date de prélèvement	Nom de l'opérateur
Dalle de sol + colle	07/12/2023	GRAPY Sébastien

Localisation

Revêtement de sol - Sol

Résultat amiante
Présence d'amiante (Fibres d'amiante de type chrysotile)

DESCRIPTION DU PRELEVEMENT :
Objet

Dalle de sol + colle

DETAIL DES COUCHES DU PRELEVEMENT :

Référence Couche	Description visuelle	Epaisseur (cm)
RAW PRODUCT	Matériau semi-dur de type dalle de sol (gris)	0
CUST 01	Matériau de type colle bitumineux (noir)	0

DETAIL DES RESULTATS :

Référence Couche	PV analyse Amiante	Conclusion amiante
RAW PRODUCT	AR-23-KC-123942-01	Fibres d'amiante de type chrysotile
CUST 01	AR-23-KC-123942-01	Fibres d'amiante de type chrysotile

PRELEVEMENT : P023

Emplacement



Nom du client	Numéro de dossier	Partie d'ouvrage
VAREILLE Sandra (CH BRIVE Bât 31 Bel air)	T230144350	Lot n° Zone 1 - R+2 - 01-02-506 Coursive
Matériau	Date de prélèvement	Nom de l'opérateur
Enduit plâtre + ciment	07/12/2023	GRAPY Sébastien

Localisation

Revêtement de murs - D

Résultat amiante

Absence d'amiante

DESCRIPTION DU PRELEVEMENT :

Objet

Enduit plâtre + ciment

DETAIL DES COUCHES DU PRELEVEMENT :

Référence Couche	Description visuelle	Epaisseur (cm)
RAW PRODUCT	Matériau semi-dur de type plâtre (blanc) ; matériau semi-dur de type enduit (gris) (cémenteux)	0

DETAIL DES RESULTATS :

Référence Couche	PV analyse Amiante	Conclusion amiante
RAW PRODUCT	AR-23-KC-123942-01	Fibres d'amiante non détectées

PRELEVEMENT : P024

Emplacement



Nom du client	Numéro de dossier	Partie d'ouvrage
VAREILLE Sandra (CH BRIVE Bât 31 Bel air)	T230144350	Lot n° Zone 1 - R+2 - 01-02-506 Coursive
Matériau	Date de prélèvement	Nom de l'opérateur
Mastic vitrier	07/12/2023	GRAPY Sébastien

Localisation

Menuiseries aluminium - D

Résultat amiante

Présence d'amiante (Fibres d'amiante de type chrysotile)

DESCRIPTION DU PRELEVEMENT :

Objet

Mastic vitrier

DETAIL DES COUCHES DU PRELEVEMENT :

Référence Couche	Description visuelle	Epaisseur (cm)
RAW PRODUCT	Matériau souple de type mastic (noir)	0

DETAIL DES RESULTATS :

Référence Couche	PV analyse Amiante	Conclusion amiante
RAW PRODUCT	AR-23-KC-123942-01	Fibres d'amiante de type chrysotile

PRELEVEMENT : P025

Emplacement



Nom du client	Numéro de dossier	Partie d'ouvrage
VAREILLE Sandra (CH BRIVE Bât 31 Bel air)	T230144350	Lot n° Zone 1 - R+2 - 01-02-506 Coursive
Matériau	Date de prélèvement	Nom de l'opérateur
Joint d'étanchéité	07/12/2023	GRAPY Sébastien
Localisation		
Menuiseries aluminium - D		
Résultat amiante		
Présence d'amiante (Fibres d'amiante de type chrysotile)		
DESCRIPTION DU PRELEVEMENT :		
Objet		
Joint d'étanchéité		
DETAIL DES COUCHES DU PRELEVEMENT :		
Référence Couche	Description visuelle	Epaisseur (cm)
RAW PRODUCT	Matériau souple de type joint (gris)	0
DETAIL DES RESULTATS :		
Référence Couche	PV analyse Amiante	Conclusion amiante
RAW PRODUCT	AR-23-KC-123942-01	Fibres d'amiante de type chrysotile

PRELEVEMENT : P026
Emplacement

Nom du client	Numéro de dossier	Partie d'ouvrage
VAREILLE Sandra (CH BRIVE Bât 31 Bel air)	T230144350	Lot n° Zone 2 - R+2 - 01-02-501 Circulation
Matériau	Date de prélèvement	Nom de l'opérateur
Dalle de sol + colle	07/12/2023	GRAPY Sébastien

Localisation

Revêtement de sol - Sol

Résultat amiante
Absence d'amiante
DESCRIPTION DU PRELEVEMENT :
Objet

Dalle de sol + colle

DETAIL DES COUCHES DU PRELEVEMENT :

Référence Couche	Description visuelle	Epaisseur (cm)
CUST 01	Matériau de type colle (jaune) ; matériau semi-dur de type ragréage (gris)	0
RAW PRODUCT	Matériau semi-dur de type dalle de sol (blanc)	0

DETAIL DES RESULTATS :

Référence Couche	PV analyse Amiante	Conclusion amiante
CUST 01	AR-23-KC-123942-01	Fibres d'amiante non détectées
RAW PRODUCT	AR-23-KC-123942-01	Fibres d'amiante non détectées

PRELEVEMENT : P027

Emplacement

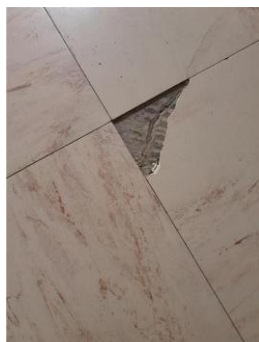

Nom du client	Numéro de dossier	Partie d'ouvrage
VAREILLE Sandra (CH BRIVE Bât 31 Bel air)	T230144350	Lot n° Zone 2 - R+2 - 01-02-501 Circulation
Matériau	Date de prélèvement	Nom de l'opérateur
Dalle de sol + colle	07/12/2023	GRAPY Sébastien

Localisation

Revêtement de sol - Sol

Résultat amiante

Présence d'amiante (Fibres d'amiante de type chrysotile)

DESCRIPTION DU PRELEVEMENT :

Objet

Dalle de sol + colle

DETAIL DES COUCHES DU PRELEVEMENT :

Référence Couche	Description visuelle	Epaisseur (cm)
RAW PRODUCT	Matériau semi-dur de type dalle de sol (gris)	0
CUST 01	Matériau de type colle bitumineux (noir)	0

DETAIL DES RESULTATS :

Référence Couche	PV analyse Amiante	Conclusion amiante
RAW PRODUCT	AR-23-KC-123942-01	Fibres d'amiante de type chrysotile
CUST 01	AR-23-KC-123942-01	Fibres d'amiante de type chrysotile

PRELEVEMENT : P028

Emplacement



Nom du client	Numéro de dossier	Partie d'ouvrage
VAREILLE Sandra (CH BRIVE Bât 31 Bel air)	T230144350	Lot n° Zone 2 - R+2 - 01-02-014 Stockage matériel
Matériau	Date de prélèvement	Nom de l'opérateur
Ragréage + colle	07/12/2023	GRAPY Sébastien

Localisation

Revêtement de sol - Sol

Résultat amiante

Présence d'amiante (Fibres d'amiante de type chrysotile)

DESCRIPTION DU PRELEVEMENT :

Objet

Ragréage + colle

DETAIL DES COUCHES DU PRELEVEMENT :

Référence Couche	Description visuelle	Epaisseur (cm)
RAW PRODUCT	Matériau semi-dur de type dalle de sol (gris)	0
CUST 01	Matériau de type colle (jaune) ; matériau semi-dur de type ragréage (rose)	0
CUST 02	Matériau de type colle bitumineux (noir)	0

DETAIL DES RESULTATS :

Référence Couche	PV analyse Amiante	Conclusion amiante
RAW PRODUCT	AR-23-KC-123942-01	Fibres d'amiante non détectées
CUST 01	AR-23-KC-123942-01	Fibres d'amiante non détectées
CUST 02	AR-23-KC-123942-01	Fibres d'amiante de type chrysotile

PRELEVEMENT : P029

Emplacement



Nom du client	Numéro de dossier	Partie d'ouvrage
VAREILLE Sandra (CH BRIVE Bât 31 Bel air)	T230144350	Lot n° Zone 2 - R+2 - 01-02-018 Salle de radio
Matériau	Date de prélèvement	Nom de l'opérateur
Revêtement de sol + Colle + Ragréage	07/12/2023	GRAPY Sébastien

Localisation

Revêtement de sol - Sol

Résultat amiante

Absence d'amiante

DESCRIPTION DU PRELEVEMENT :

Objet

Revêtement de sol + Colle + Ragréage

DETAIL DES COUCHES DU PRELEVEMENT :

Référence Couche	Description visuelle	Epaisseur (cm)
CUST 01	Matériau de type colle (jaune) ; matériau semi-dur de type ragréage (gris) + (rose)	0
RAW PRODUCT	Matériau souple de type dalle de sol (vert)	0

DETAIL DES RESULTATS :

Référence Couche	PV analyse Amiante	Conclusion amiante
CUST 01	AR-23-KC-123942-01	Fibres d'amiante non détectées
RAW PRODUCT	AR-23-KC-123942-01	Fibres d'amiante non détectées

PRELEVEMENT : P030

Emplacement



Nom du client	Numéro de dossier	Partie d'ouvrage
VAREILLE Sandra (CH BRIVE Bât 31 Bel air)	T230144350	Lot n° Zone 3 - R+2 - 01-02-013 Salle d'attente scanner
Matériau	Date de prélèvement	Nom de l'opérateur
Ragréage + colle	07/12/2023	GRAPY Sébastien

Localisation

Revêtement de sol - Sol

Résultat amiante

Absence d'amiante

DESCRIPTION DU PRELEVEMENT :

Objet

Ragréage + colle

DETAIL DES COUCHES DU PRELEVEMENT :

Référence Couche	Description visuelle	Epaisseur (cm)
RAW PRODUCT	Matériau de type colle (jaune) ; matériau semi-dur de type ragréage (gris)	0

DETAIL DES RESULTATS :

Référence Couche	PV analyse Amiante	Conclusion amiante
RAW PRODUCT	AR-23-KC-123942-01	Fibres d'amiante non détectées

PRELEVEMENT : P031

Emplacement



Nom du client	Numéro de dossier	Partie d'ouvrage
VAREILLE Sandra (CH BRIVE Bât 31 Bel air)	T230144350	Lot n° Zone 3 - R+2 - 01-02-076
Matériau	Date de prélèvement	Nom de l'opérateur
Dalle de sol + colle	07/12/2023	GRAPY Sébastien

Localisation

Revêtement de sol - Sol

Résultat amiante

Présence d'amiante (Fibres d'amiante de type chrysotile)

DESCRIPTION DU PRELEVEMENT :

Objet

Dalle de sol + colle

DETAIL DES COUCHES DU PRELEVEMENT :

Référence Couche	Description visuelle	Epaisseur (cm)
CUST 01	Matériau de type colle (jaune) ; matériau de type colle bitumineux (noir) ; matériau semi-dur de type ragréage (gris)	0
RAW PRODUCT	Matériau semi-dur de type dalle de sol (gris)	0

DETAIL DES RESULTATS :

Référence Couche	PV analyse Amiante	Conclusion amiante
CUST 01	AR-23-KC-123942-01	Fibres d'amiante de type chrysotile
RAW PRODUCT	AR-23-KC-123942-01	Fibres d'amiante non détectées

PRELEVEMENT : P032

Emplacement



Nom du client	Numéro de dossier	Partie d'ouvrage
VAREILLE Sandra (CH BRIVE Bât 31 Bel air)	T230144350	Lot n° Zone 3 - R+2 - 01-02-005 Salle de lecture scanner
Matériau	Date de prélèvement	Nom de l'opérateur
Revêtement de sol + Colle	07/12/2023	GRAPY Sébastien

Localisation

Revêtement de sol - Sol

Résultat amiante

Absence d'amiante

DESCRIPTION DU PRELEVEMENT :

Objet

Revêtement de sol + Colle

DETAIL DES COUCHES DU PRELEVEMENT :

Référence Couche	Description visuelle	Epaisseur (cm)
RAW PRODUCT	Matériau souple de type revêtement de sol (vert)	0
CUST 01	Matériau de type colle (jaune) ; matériau semi-dur de type ragréage (gris)	0

DETAIL DES RESULTATS :

Référence Couche	PV analyse Amiante	Conclusion amiante
RAW PRODUCT	AR-23-KC-123942-01	Fibres d'amiante non détectées
CUST 01	AR-23-KC-123942-01	Fibres d'amiante non détectées

PRELEVEMENT : P033

Emplacement



Nom du client	Numéro de dossier	Partie d'ouvrage
VAREILLE Sandra (CH BRIVE Bât 31 Bel air)	T230144350	Lot n° Zone 1 - R+2 - 01-02-038 Stockage
Matériau	Date de prélèvement	Nom de l'opérateur
Dalle de sol, colle et ragréage	07/12/2023	GRAPY Sébastien

Localisation

Revêtement de sol - Sol

Résultat amiante

Présence d'amiante (Fibres d'amiante de type chrysotile)

DESCRIPTION DU PRELEVEMENT :

Objet

Dalle de sol, colle et ragréage

DETAIL DES COUCHES DU PRELEVEMENT :

Référence Couche	Description visuelle	Epaisseur (cm)
CUST 01	Matériau de type colle bitumineux (noir) ; matériau semi-dur de type ragréage (gris)	0
RAW PRODUCT	Matériau semi-dur de type dalle de sol (gris)	0

DETAIL DES RESULTATS :

Référence Couche	PV analyse Amiante	Conclusion amiante
CUST 01	AR-24-KC-000840-01	Fibres d'amiante de type chrysotile
RAW PRODUCT	AR-24-KC-000840-01	Fibres d'amiante de type chrysotile

PRELEVEMENT : P034

Emplacement



Nom du client	Numéro de dossier	Partie d'ouvrage
VAREILLE Sandra (CH BRIVE Bât 31 Bel air)	T230144350	Lot n° Zone 1 - R+2 - 01-02-031 Ancienne salle de radio
Matériau	Date de prélèvement	Nom de l'opérateur
Dalle de sol, colle et ragréage	07/12/2023	GRAPY Sébastien

Localisation

Revêtement de sol - Sol

Résultat amiante

Absence d'amiante

DESCRIPTION DU PRELEVEMENT :

Objet

Dalle de sol, colle et ragréage

DETAIL DES COUCHES DU PRELEVEMENT :

Référence Couche	Description visuelle	Epaisseur (cm)
RAW PRODUCT	Matériau semi-dur de type dalle de sol (gris)	0
CUST 01	Matériau de type colle (jaune) ; matériau semi-dur de type ragréage (gris)	0

DETAIL DES RESULTATS :

Référence Couche	PV analyse Amiante	Conclusion amiante
RAW PRODUCT	AR-24-KC-000840-01	Fibres d'amiante non détectées
CUST 01	AR-24-KC-000840-01	Fibres d'amiante non détectées

PRELEVEMENT : P035

Emplacement



Nom du client	Numéro de dossier	Partie d'ouvrage
VAREILLE Sandra (CH BRIVE Bât 31 Bel air)	T230144350	Lot n° Zone 4 - R+2 - 01-02-052 Chambre de garde des manipulateurs
Matériau	Date de prélèvement	Nom de l'opérateur
Enduit plâtre + peinture	07/12/2023	GRAPY Sébastien

Localisation

Revêtement de murs - Murs

Résultat amiante

Absence d'amiante

DESCRIPTION DU PRELEVEMENT :

Objet

Enduit plâtre + peinture

DETAIL DES COUCHES DU PRELEVEMENT :

Référence Couche	Description visuelle	Epaisseur (cm)
RAW PRODUCT	Matériau de type peinture (gris) ; matériau semi-dur de type enduit (blanc) (plâtreux)	0

DETAIL DES RESULTATS :

Référence Couche	PV analyse Amiante	Conclusion amiante
RAW PRODUCT	AR-24-KC-000840-01	Fibres d'amiante non détectées

PRELEVEMENT : P036

Emplacement



Nom du client	Numéro de dossier	Partie d'ouvrage
VAREILLE Sandra (CH BRIVE Bât 31 Bel air)	T230144350	Lot n° Zone 4 - R+2 - 01-02-052 Chambre de garde des manipulateurs
Matériau	Date de prélèvement	Nom de l'opérateur
Calicots	07/12/2023	GRAPY Sébastien
Localisation		
Revêtement de murs - Murs		
Résultat amiante		
Absence d'amiante		
DESCRIPTION DU PRELEVEMENT :		
Objet		
Calicots		

DETAIL DES COUCHES DU PRELEVEMENT :

Référence Couche	Description visuelle	Epaisseur (cm)
CUST 02	Matériau souple fibreux de type papier, carton (beige) + (marron)	0
CUST 03	Matériau semi-dur de type plâtre (blanc)	0
RAW PRODUCT	Matériau semi-dur de type enduit (blanc) (plâtreux) n°1	0
CUST 01	Matériau souple fibreux de type papier, carton (beige) en traces + (marron) en traces ; matériau semi-dur de type enduit (blanc) (plâtreux) n°2	0

DETAIL DES RESULTATS :

Référence Couche	PV analyse Amiante	Conclusion amiante
CUST 02	AR-24-KC-000840-01	Fibres d'amiante non détectées
CUST 03	AR-24-KC-000840-01	Fibres d'amiante non détectées
RAW PRODUCT	AR-24-KC-000840-01	Fibres d'amiante non détectées
CUST 01	AR-24-KC-000840-01	Fibres d'amiante non détectées

PRELEVEMENT : P037

Emplacement



Nom du client	Numéro de dossier	Partie d'ouvrage
VAREILLE Sandra (CH BRIVE Bât 31 Bel air)	T230144350	Lot n° Zone 4 - R+2 - 01-02-052 Chambre de garde des manipulateurs
Matériau	Date de prélèvement	Nom de l'opérateur
Ragréage + cole	07/12/2023	GRAPY Sébastien

Localisation

Revêtement de sol - Sol

Résultat amiante

Absence d'amiante

DESCRIPTION DU PRELEVEMENT :

Objet

Ragréage + cole

DETAIL DES COUCHES DU PRELEVEMENT :

Référence Couche	Description visuelle	Epaisseur (cm)
RAW PRODUCT	Matériau de type colle (jaune) ; matériau semi-dur de type ragréage (gris)	0

DETAIL DES RESULTATS :

Référence Couche	PV analyse Amiante	Conclusion amiante
RAW PRODUCT	AR-24-KC-000840-01	Fibres d'amiante non détectées

PRELEVEMENT : P038

Emplacement



Nom du client	Numéro de dossier	Partie d'ouvrage
VAREILLE Sandra (CH BRIVE Bât 31 Bel air)	T230144350	Lot n° Zone 2 - R+2 - 01-02-016 Stockage
Matériau	Date de prélèvement	Nom de l'opérateur
Enduit plâtre	07/12/2023	GRAPY Sébastien

Localisation

Revêtement de murs et plafond - Murs

Résultat amiante

Absence d'amiante

DESCRIPTION DU PRELEVEMENT :

Objet

Enduit plâtre

DETAIL DES COUCHES DU PRELEVEMENT :

Référence Couche	Description visuelle	Epaisseur (cm)
RAW PRODUCT	Matériau semi-dur de type enduit (blanc) (plâtreux)	0

DETAIL DES RESULTATS :

Référence Couche	PV analyse Amiante	Conclusion amiante
RAW PRODUCT	AR-24-KC-000840-01	Fibres d'amiante non détectées

PRELEVEMENT : P039

Emplacement



Nom du client	Numéro de dossier	Partie d'ouvrage
VAREILLE Sandra (CH BRIVE Bât 31 Bel air)	T230144350	Lot n° Zone 2 - R+2 - 01-02-502 Sas
Matériau	Date de prélèvement	Nom de l'opérateur
Calicots	07/12/2023	GRAPY Sébastien

Localisation

Revêtement de murs et plafond - Murs

Résultat amiante

Absence d'amiante

DESCRIPTION DU PRELEVEMENT :

Objet

Calicots

DETAIL DES COUCHES DU PRELEVEMENT :

Référence Couche	Description visuelle	Epaisseur (cm)
CUST 02	Matériau semi-dur de type plâtre (blanc)	0
RAW PRODUCT	Matériau de type maillage de fibres et liant (gris) ; matériau semi-dur de type enduit (blanc) ; matériau souple fibreux de type papier, carton (marron)	0
CUST 01	Matériau souple fibreux de type papier, carton (marron)	0

DETAIL DES RESULTATS :

Référence Couche	PV analyse Amiante	Conclusion amiante
CUST 02	AR-24-KC-000840-01	Fibres d'amiante non détectées
RAW PRODUCT	AR-24-KC-000840-01	Fibres d'amiante non détectées
CUST 01	AR-24-KC-000840-01	Fibres d'amiante non détectées

PRELEVEMENT : P040

Emplacement

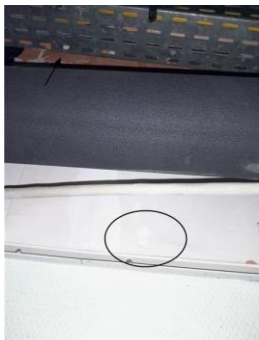

Nom du client	Numéro de dossier	Partie d'ouvrage
VAREILLE Sandra (CH BRIVE Bât 31 Bel air)	T230144350	Lot n° Zone 3 - R+2 - 01-02-501 Circulation
Matériau	Date de prélèvement	Nom de l'opérateur
Enduit plâtre	07/12/2023	GRAPY Sébastien
Localisation		
Revêtement de murs et plafond - Murs		
Résultat amiante		
Absence d'amiante		
DESCRIPTION DU PRELEVEMENT :		
Objet		
Enduit plâtre		

DETAIL DES COUCHES DU PRELEVEMENT :

Référence Couche	Description visuelle	Epaisseur (cm)
RAW PRODUCT	Matériau semi-dur de type enduit (blanc) (plâtreux)	0

DETAIL DES RESULTATS :

Référence Couche	PV analyse Amiante	Conclusion amiante
RAW PRODUCT	AR-24-KC-000840-01	Fibres d'amiante non détectées

PRELEVEMENT : P041

Emplacement



Nom du client	Numéro de dossier	Partie d'ouvrage
VAREILLE Sandra (CH BRIVE Bât 31 Bel air)	T230144350	Lot n° Zone 4 - R+2 - 01-02-510 Circulation
Matériau	Date de prélèvement	Nom de l'opérateur
Calicots + enduit plâtre	07/12/2023	GRAPY Sébastien

Localisation

Revêtement de murs - Murs

Résultat amiante

Présence d'amiante (Fibres d'amiante de type chrysotile)

DESCRIPTION DU PRELEVEMENT :

Objet

Calicots

DETAIL DES COUCHES DU PRELEVEMENT :

Référence Couche	Description visuelle	Epaisseur (cm)
RAW PRODUCT	Matériau semi-dur de type enduit (beige) (brillant) + (blanc) ; matériau souple fibreux de type papier, carton (beige) + (marron)	0
CUST 02	Matériau souple fibreux de type papier, carton (marron) en traces ; matériau semi-dur de type plâtre (rose)	0
CUST 01	Matériau souple fibreux de type papier, carton (beige) + (marron)	0

DETAIL DES RESULTATS :

Référence Couche	PV analyse Amiante	Conclusion amiante
RAW PRODUCT	AR-24-KC-000840-01	Fibres d'amiante de type chrysotile
CUST 02	AR-24-KC-000840-01	Fibres d'amiante de type chrysotile
CUST 01	AR-24-KC-000840-01	Fibres d'amiante non détectées

PRELEVEMENT : P034.1
Emplacement

Nom du client	Numéro de dossier	Partie d'ouvrage
VAREILLE Sandra (CH BRIVE Bât 31 Bel air)	T230144350	Lot n° Zone 4 - R+2 - 01-02-052 Chambre de garde des manipulateurs
Matériau	Date de prélèvement	Nom de l'opérateur
Enduit plâtre beige	07/12/2023	GRAPY Sébastien

Localisation

Revêtement de murs - Murs

Résultat amiante
Absence d'amiante
DESCRIPTION DU PRELEVEMENT :
Objet

Enduit plâtre beige

DETAIL DES COUCHES DU PRELEVEMENT :

Référence Couche	Description visuelle	Epaisseur (cm)
RAW PRODUCT	Matériau semi-dur de type enduit (blanc) ; matériau semi-dur (gris) (granulaire)	0

DETAIL DES RESULTATS :

Référence Couche	PV analyse Amiante	Conclusion amiante
RAW PRODUCT	AR-24-KC-000840-01	Fibres d'amiante non détectées

ANNEXE CROQUIS

Planche de repérage			
Client :	VAREILLE Sandra	Titre :	Document 1
N° rapport :	T230144350	Lieu d'intervention :	1 bd du Dr VERLHAC 19100 BRIVE-LA-GAILLARDE
N° planche :	1/17		
Type :	Croquis		
Date :	18/12/2023	Bâtiment :	BMC
Intervenant :	GRAPY Sébastien	Etage :	P2
Origine du plan :	Croquis ou document transmis	Commentaire :	Plan projet



Aménagement du service d'Imagerie au niveau 2 du BMC

19 / 10 / 2023



Planche de repérage			
Client :	VAREILLE Sandra	Titre :	Périmètre des travaux ZONE 1
N° rapport :	T230144350	Lieu d'intervention :	1 bd du Dr VERLHAC 19100 BRIVE-LA-GAILLARDE
N° planche :	3/17		
Type :	Croquis		
Date :	18/12/2023	Bâtiment :	BMC
Intervenant :	GRAPY Sébastien	Etage :	P2
Origine du plan :	Croquis ou document transmis	Commentaire :	

Legende :
Périmètre des Travaux

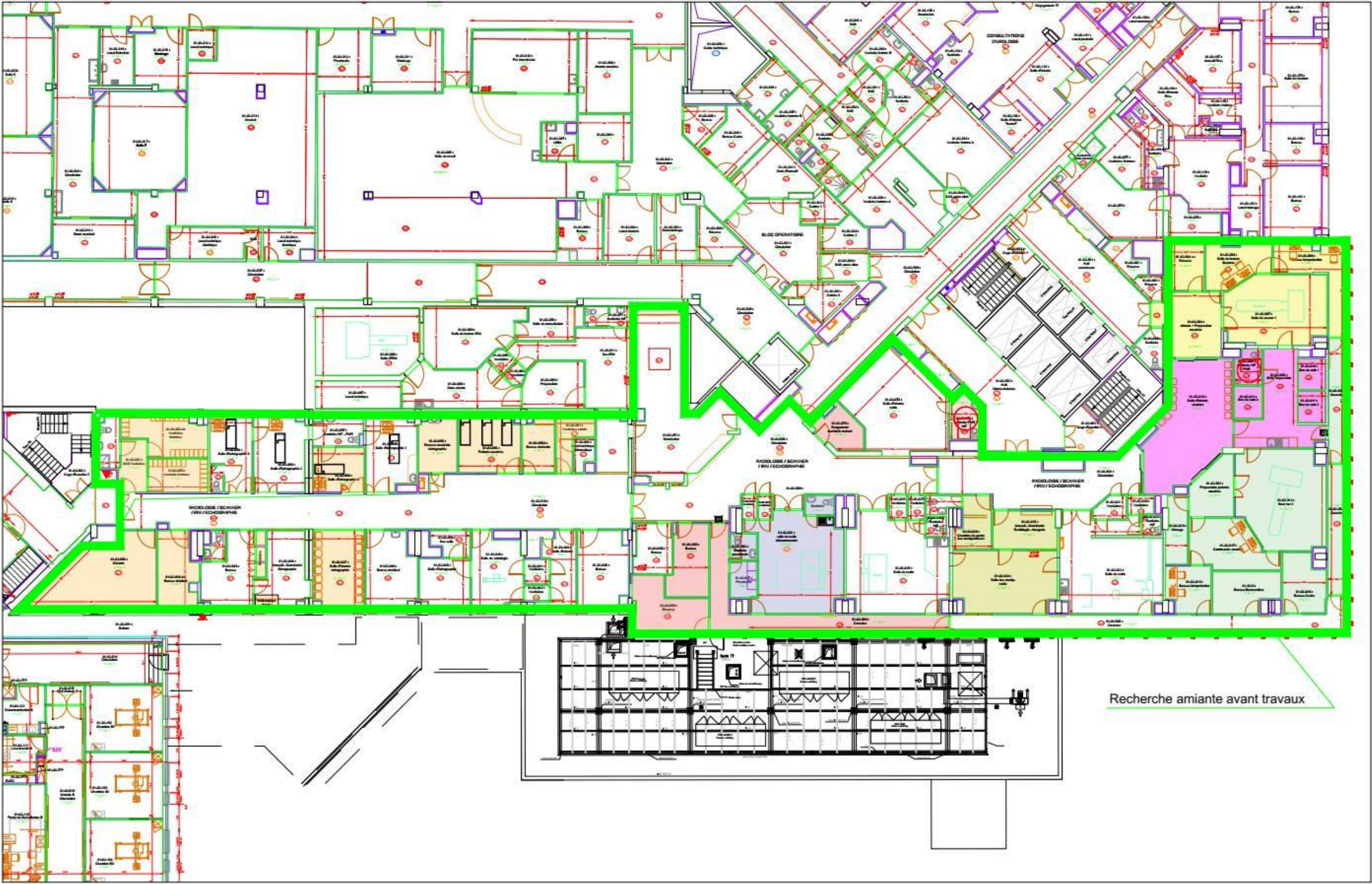

Planche de repérage			
Client :	VAREILLE Sandra	Titre :	Périmètre des travaux ZONE 2
N° rapport :	T230144350	Lieu d'intervention :	1 bd du Dr VERLHAC 19100 BRIVE-LA-GAILLARDE
N° planche :	4/17		
Type :	Croquis		
Date :	18/12/2023	Bâtiment :	BMC
Intervenant :	GRAPY Sébastien	Etage :	P2
Origine du plan :	Croquis ou document transmis	Commentaire :	

Legende :
Périmètre des Travaux

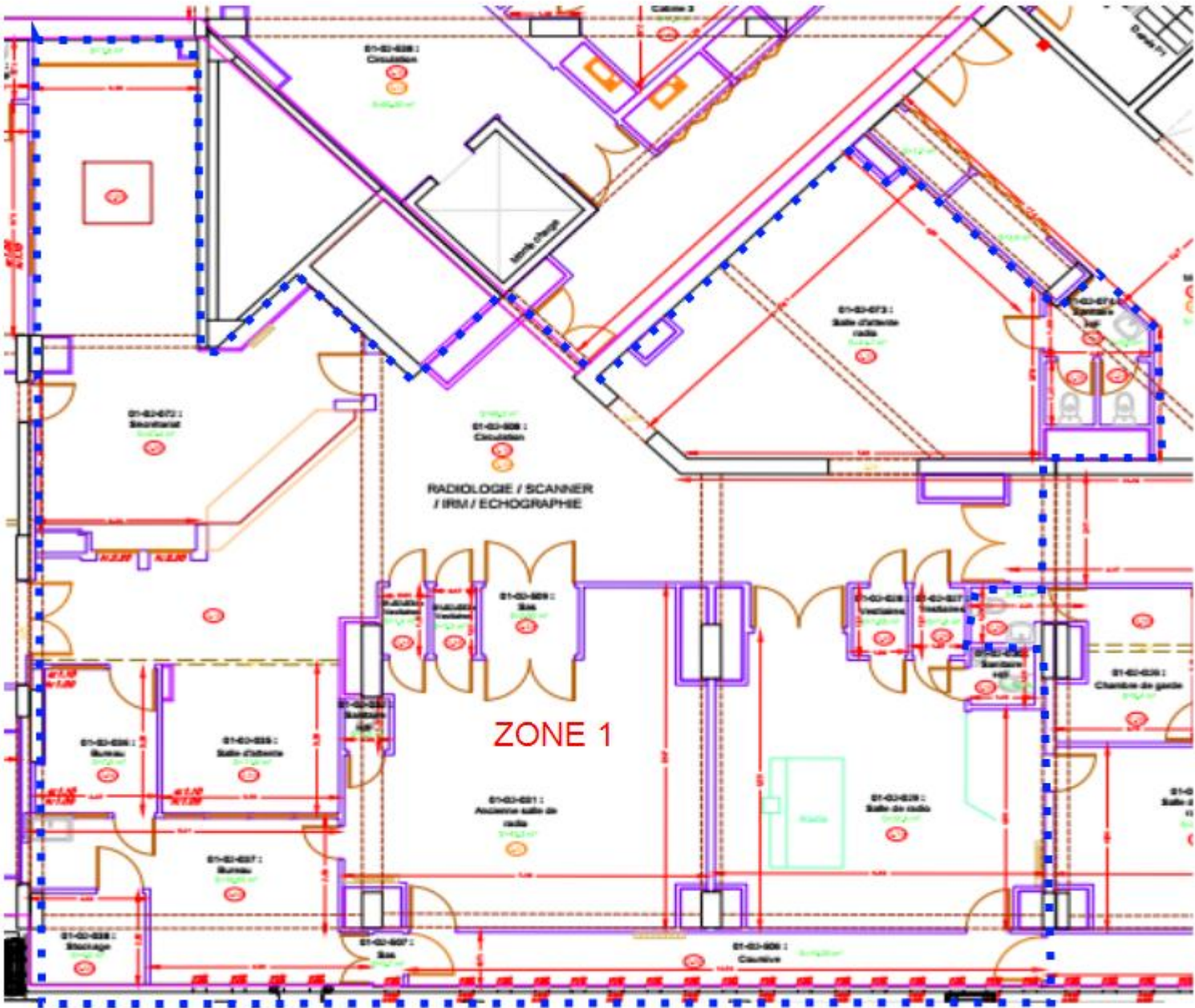

Planche de repérage			
Client :	VAREILLE Sandra	Titre :	Périmètre des travaux ZONE 3
N° rapport :	T230144350	Lieu d'intervention :	1 bd du Dr VERLHAC 19100 BRIVE-LA-GAILLARDE
N° planche :	5/17		
Type :	Croquis		
Date :	18/12/2023	Bâtiment :	BMC
Intervenant :	GRAPY Sébastien	Etage :	P2
Origine du plan :	Croquis ou document transmis	Commentaire :	

Legende :
Périmètre des Travaux

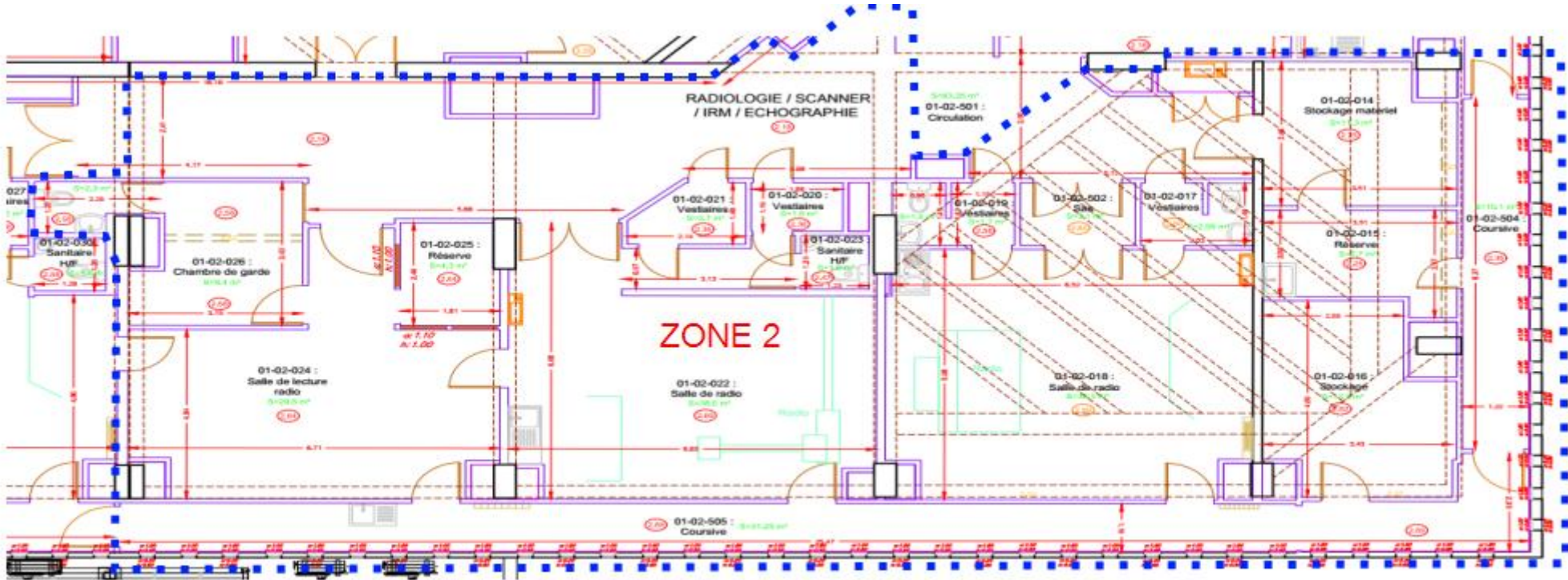

Planche de repérage			
Client :	VAREILLE Sandra	Titre :	Plan de localisation des prélèvements ZONE 1
N° rapport :	T230144350	Lieu d'intervention :	1 bd du Dr VERLHAC 19100 BRIVE-LA-GAILLARDE
N° planche :	7/17		
Type :	Croquis		
Date :	18/12/2023	Bâtiment :	
Intervenant :	GRAPY Sébastien	Etage :	
Origine du plan :	Croquis ou document transmis	Commentaire :	

Legende : P = Prélèvements
S = Sondages
Rouge = Amianté
Vert = Non amianté

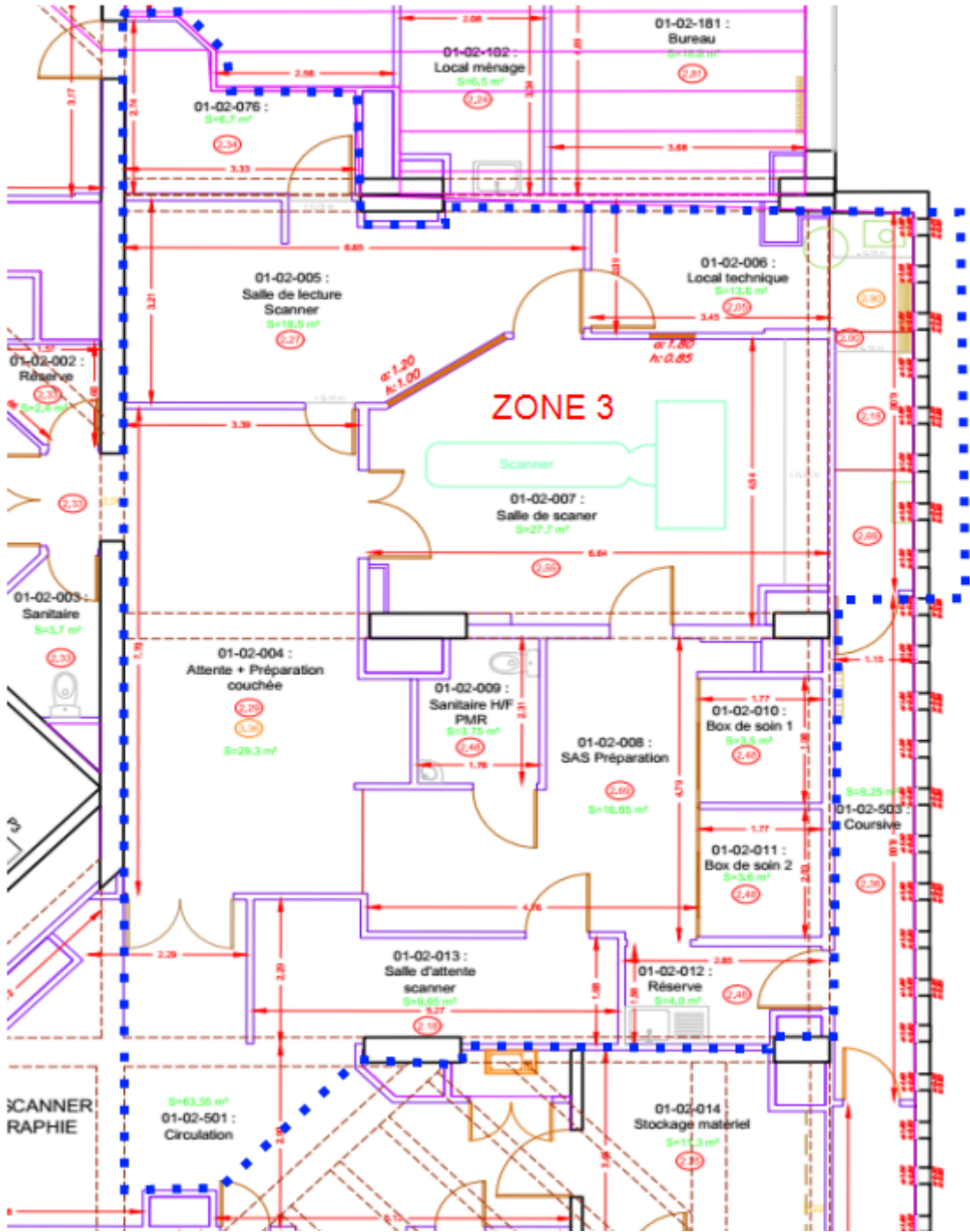

Planche de repérage			
Client :	VAREILLE Sandra	Titre :	Plan de localisation des prélèvements ZONE 2
N° rapport :	T230144350	Lieu d'intervention :	1 bd du Dr VERLHAC 19100 BRIVE-LA-GAILLARDE
N° planche :	8/17		
Type :	Croquis		
Date :	18/12/2023	Bâtiment :	
Intervenant :	GRAPY Sébastien	Etage :	
Origine du plan :	Croquis ou document transmis	Commentaire :	

Legende : P = Prélèvements
S = Sondages
Rouge = Amianté
Vert = Non amianté

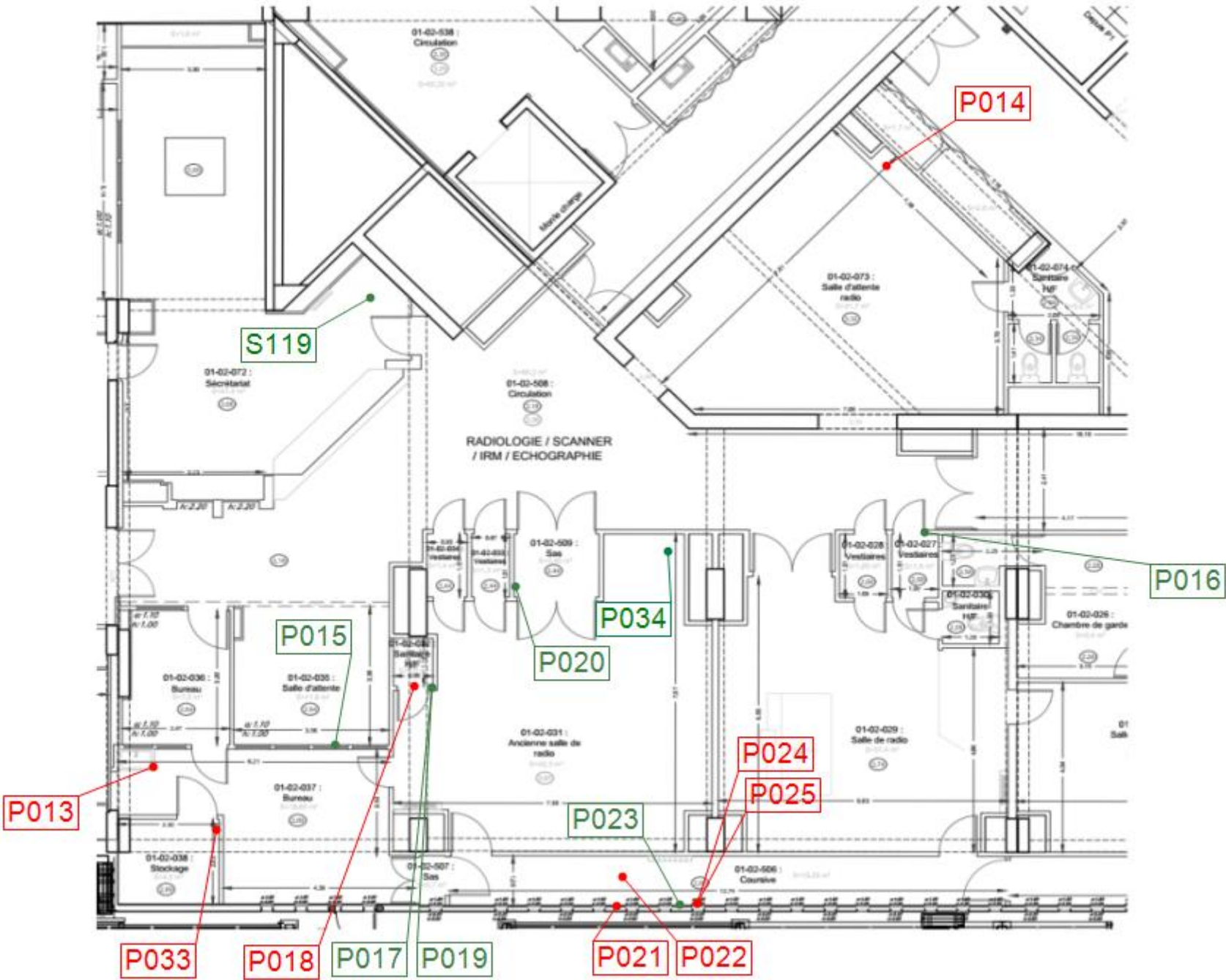

Planche de repérage			
Client :	VAREILLE Sandra	Titre :	Plan de localisation des prélèvements ZONE 3
N° rapport :	T230144350	Lieu d'intervention :	1 bd du Dr VERLHAC 19100 BRIVE-LA-GAILLARDE
N° planche :	9/17		
Type :	Croquis		
Date :	18/12/2023	Bâtiment :	
Intervenant :	GRAPY Sébastien	Etage :	
Origine du plan :	Croquis ou document transmis	Commentaire :	

Legende : P = Prélèvements
S = Sondages
Rouge = Amianté
Vert = Non amianté





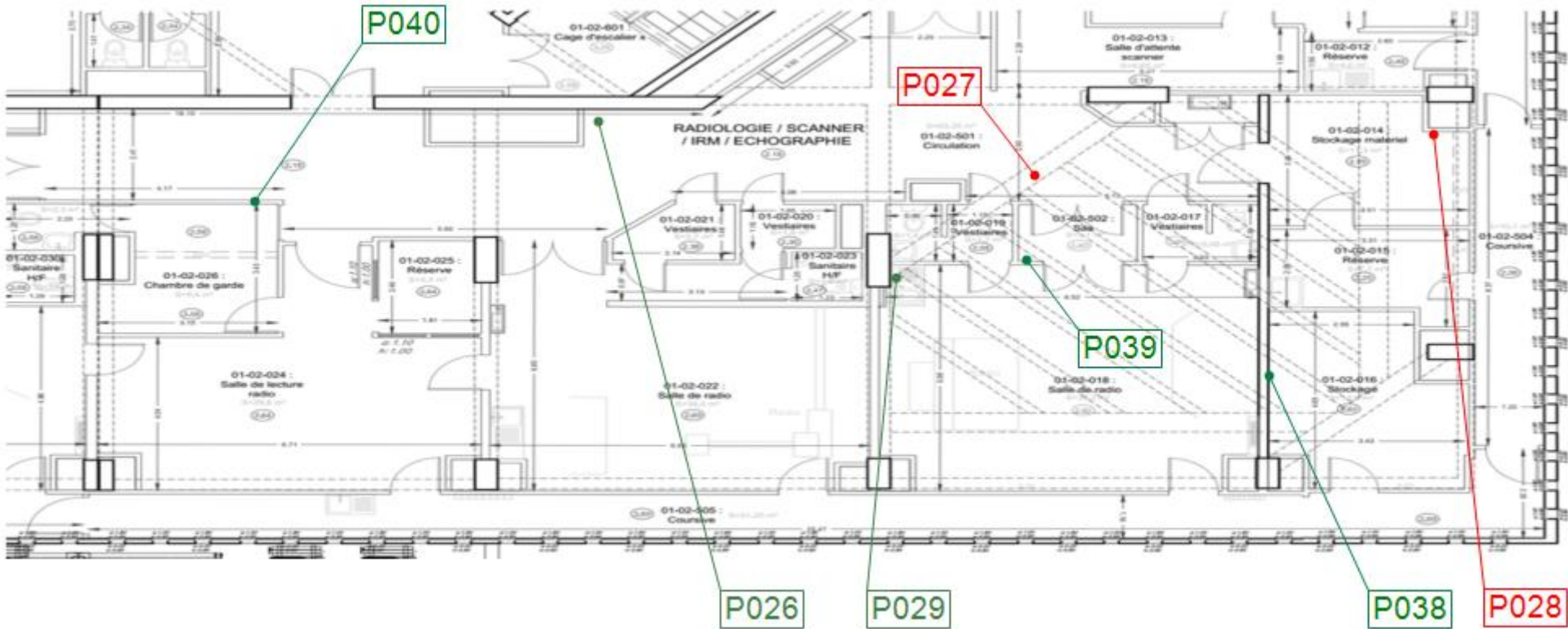
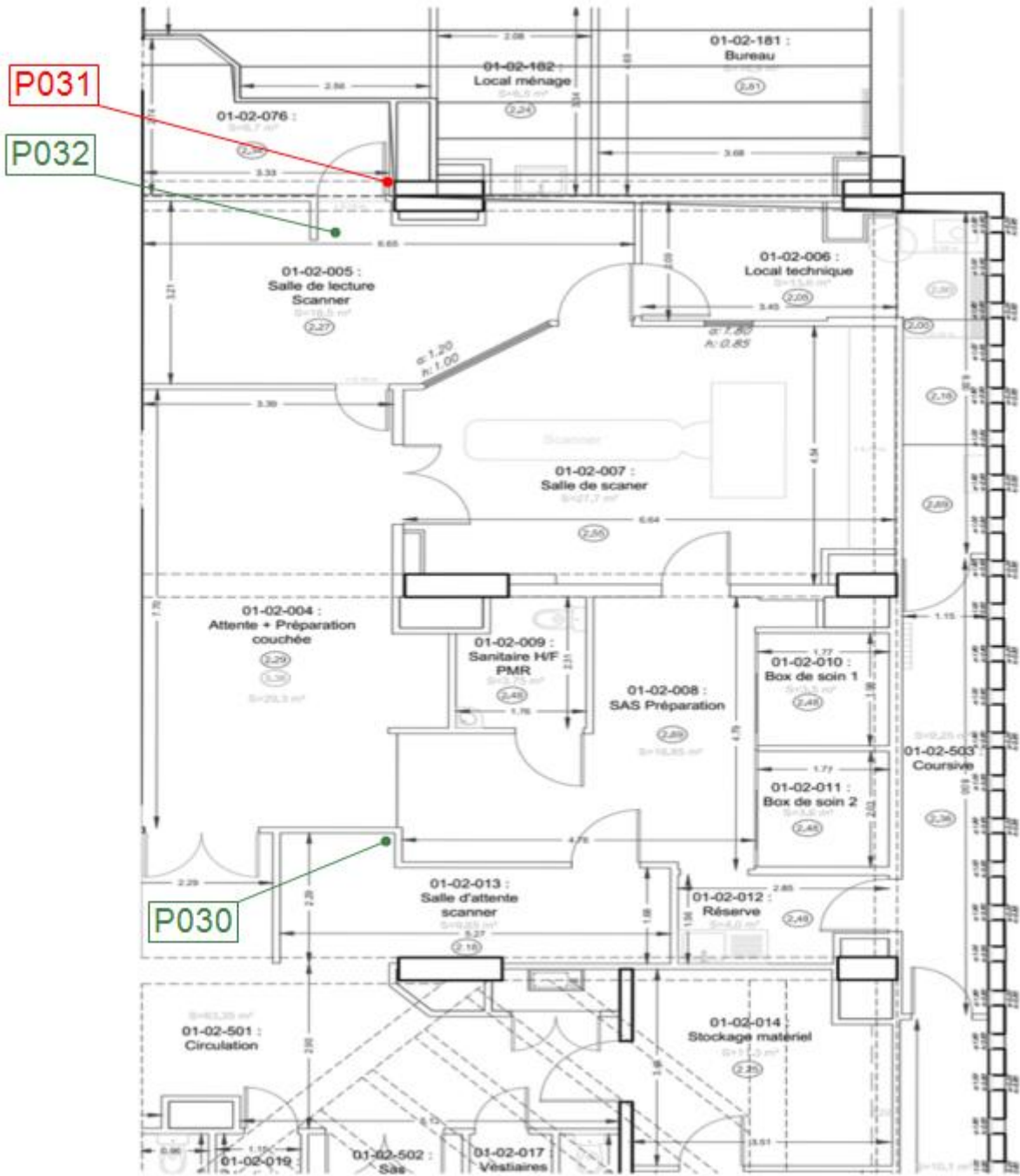
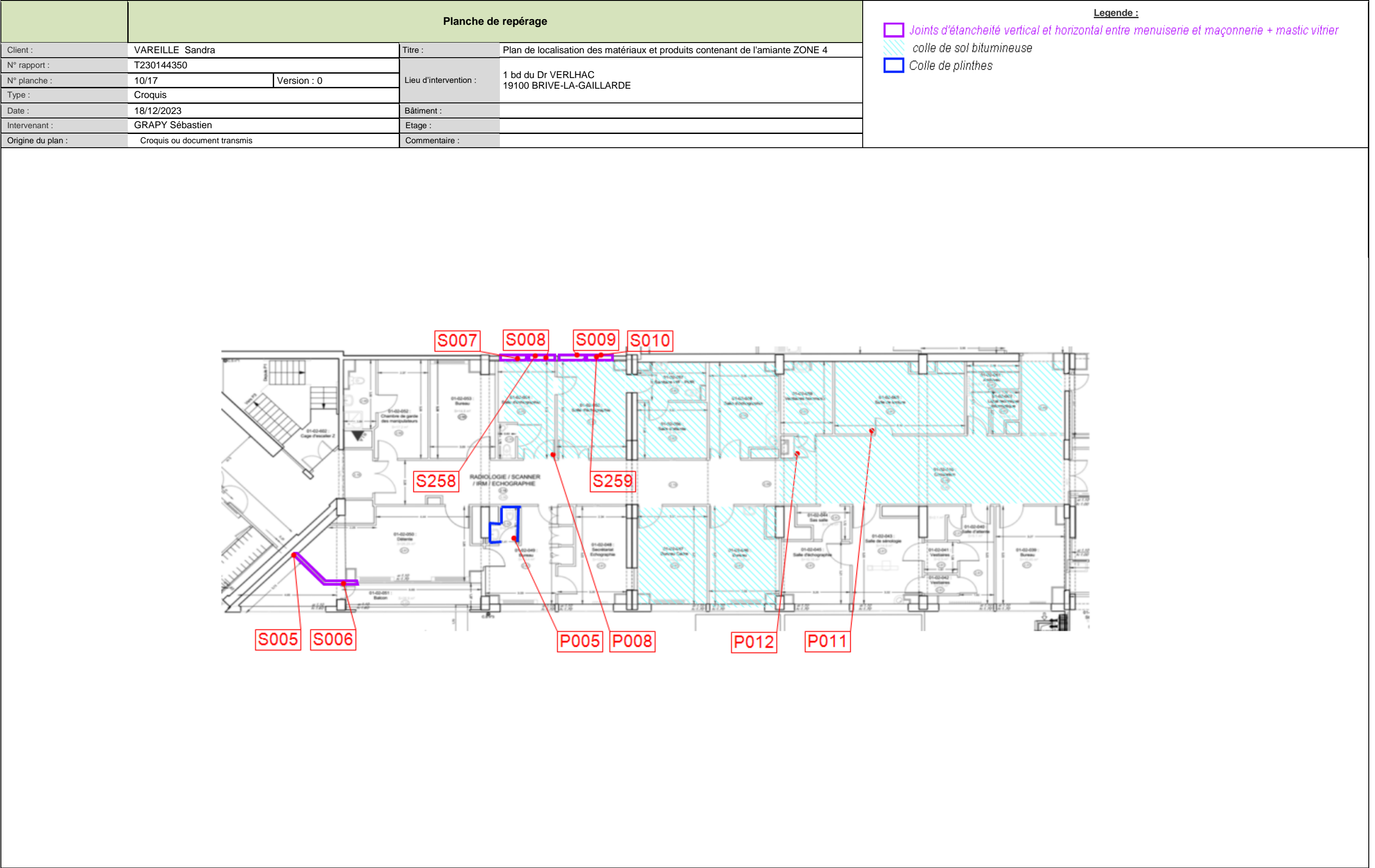

Planche de repérage			
Client :	VAREILLE Sandra	Titre :	Plan de localisation des matériaux et produits contenant de l'amiante ZONE 1
N° rapport :	T230144350	Lieu d'intervention :	1 bd du Dr VERLHAC 19100 BRIVE-LA-GAILLARDE
N° planche :	13/17		
Type :	Croquis		
Date :	18/12/2023	Bâtiment :	
Intervenant :	GRAPY Sébastien	Etage :	
Origine du plan :	Croquis ou document transmis	Commentaire :	

Legende :
 Dalles de sol





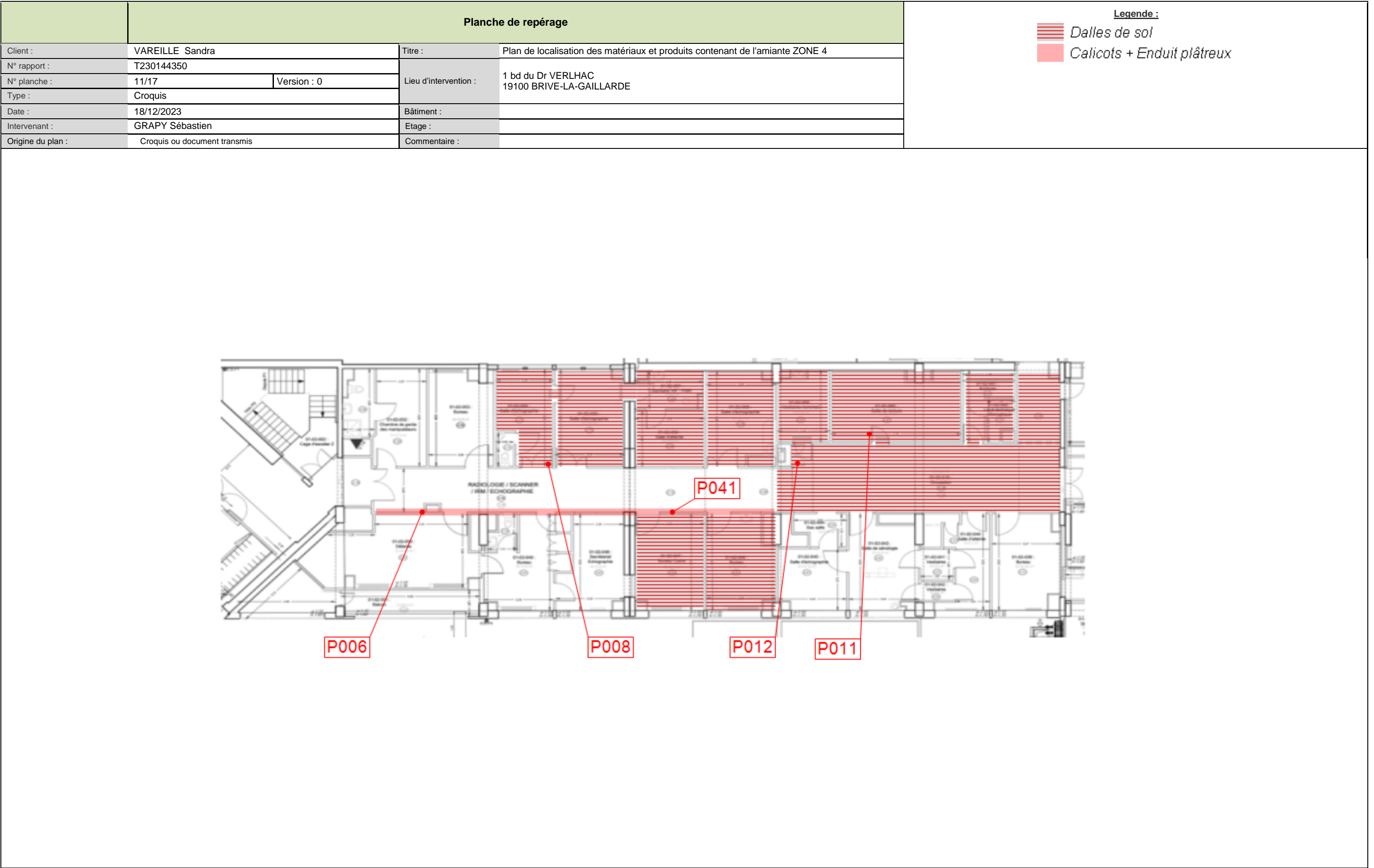
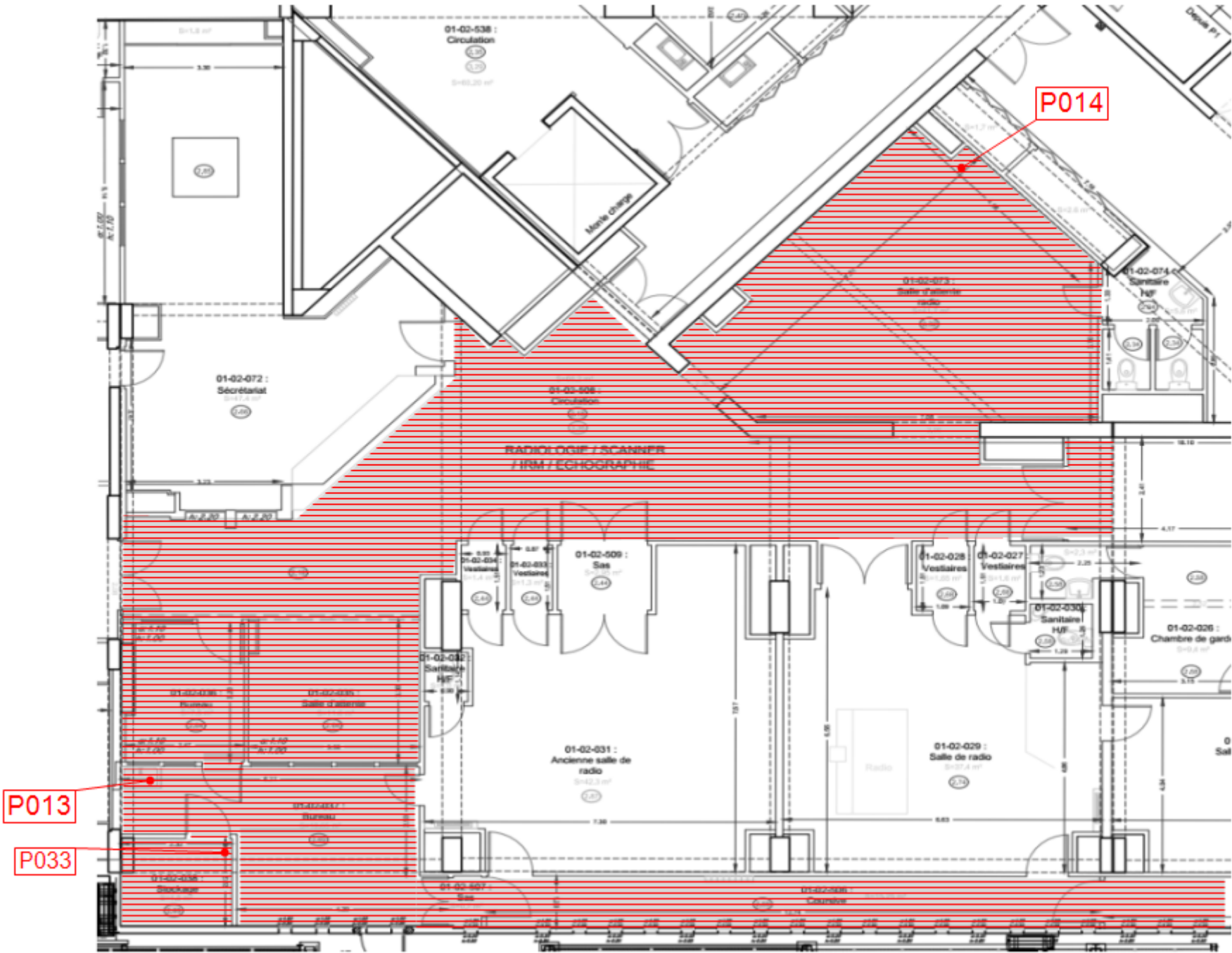
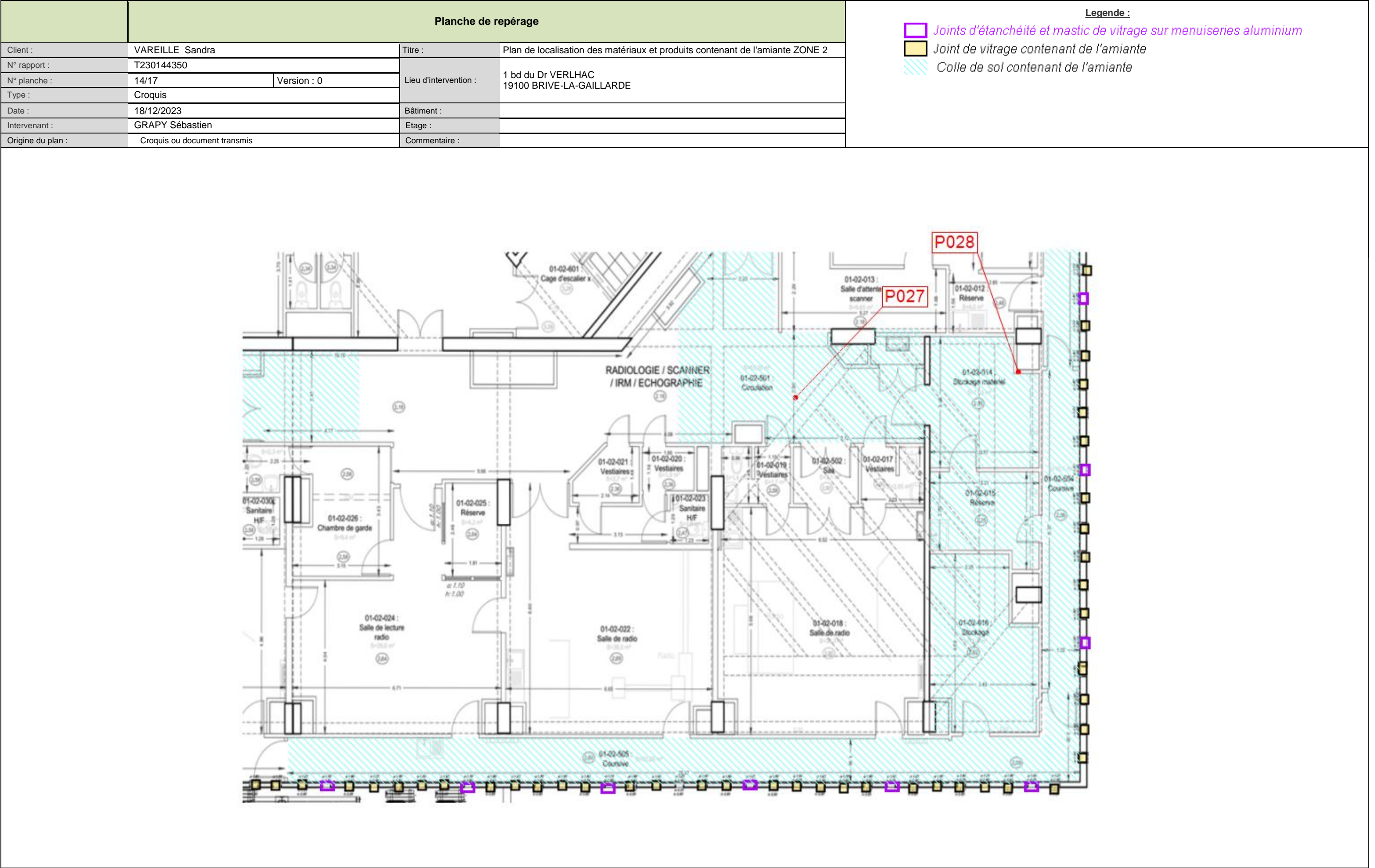





Planche de repérage				Legende :	
Client :	VAREILLE Sandra	Titre :	Plan de localisation des matériaux et produits contenant de l'amiante ZONE 3		Joint de vitrage contenant de l'amiante
N° rapport :	T230144350	Lieu d'intervention :	1 bd du Dr VERLHAC 19100 BRIVE-LA-GAILLARDE		Joint d'étanchéité et mastic de vitrage sur menuiseries aluminium
N° planche :	16/17				Colle de sol contenant de l'amiante
Type :	Croquis				
Date :	18/12/2023	Bâtiment :			
Intervenant :	GRAPY Sébastien	Etage :			
Origine du plan :	Croquis ou document transmis	Commentaire :			



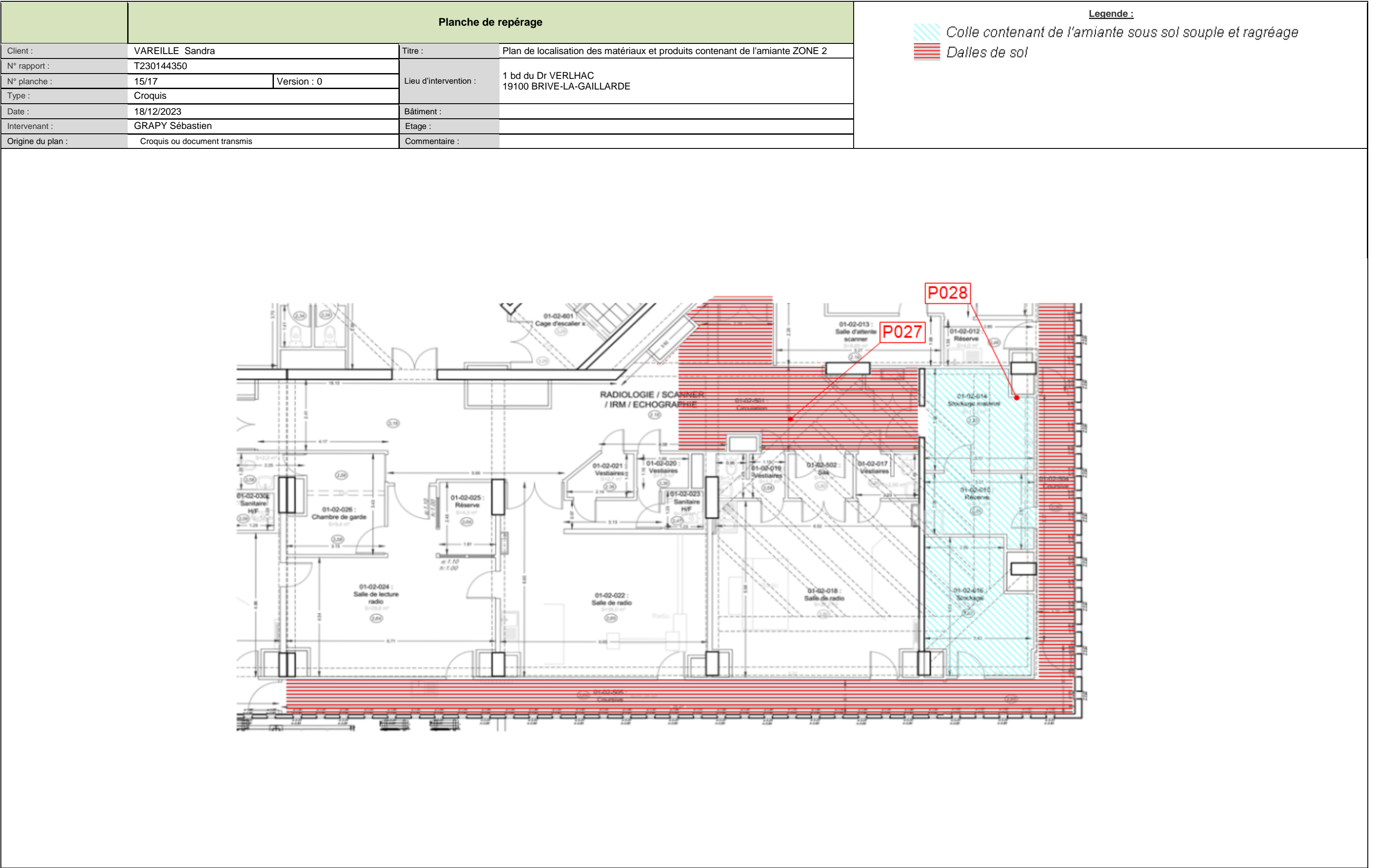

	Planche de repérage			<div>Legende :</div> <div> Dalles de sol</div>	
Client :	VAREILLE Sandra		Titre :		Plan de localisation des matériaux et produits contenant de l'amiante ZONE 3
N° rapport :	T230144350		Lieu d'intervention :		1 bd du Dr VERLHAC 19100 BRIVE-LA-GAILLARDE
N° planche :	17/17	Version : 0			
Type :	Croquis				
Date :	18/12/2023		Bâtiment :		
Intervenant :	GRAPY Sébastien		Etage :		
Origine du plan :	Croquis ou document transmis		Commentaire :		

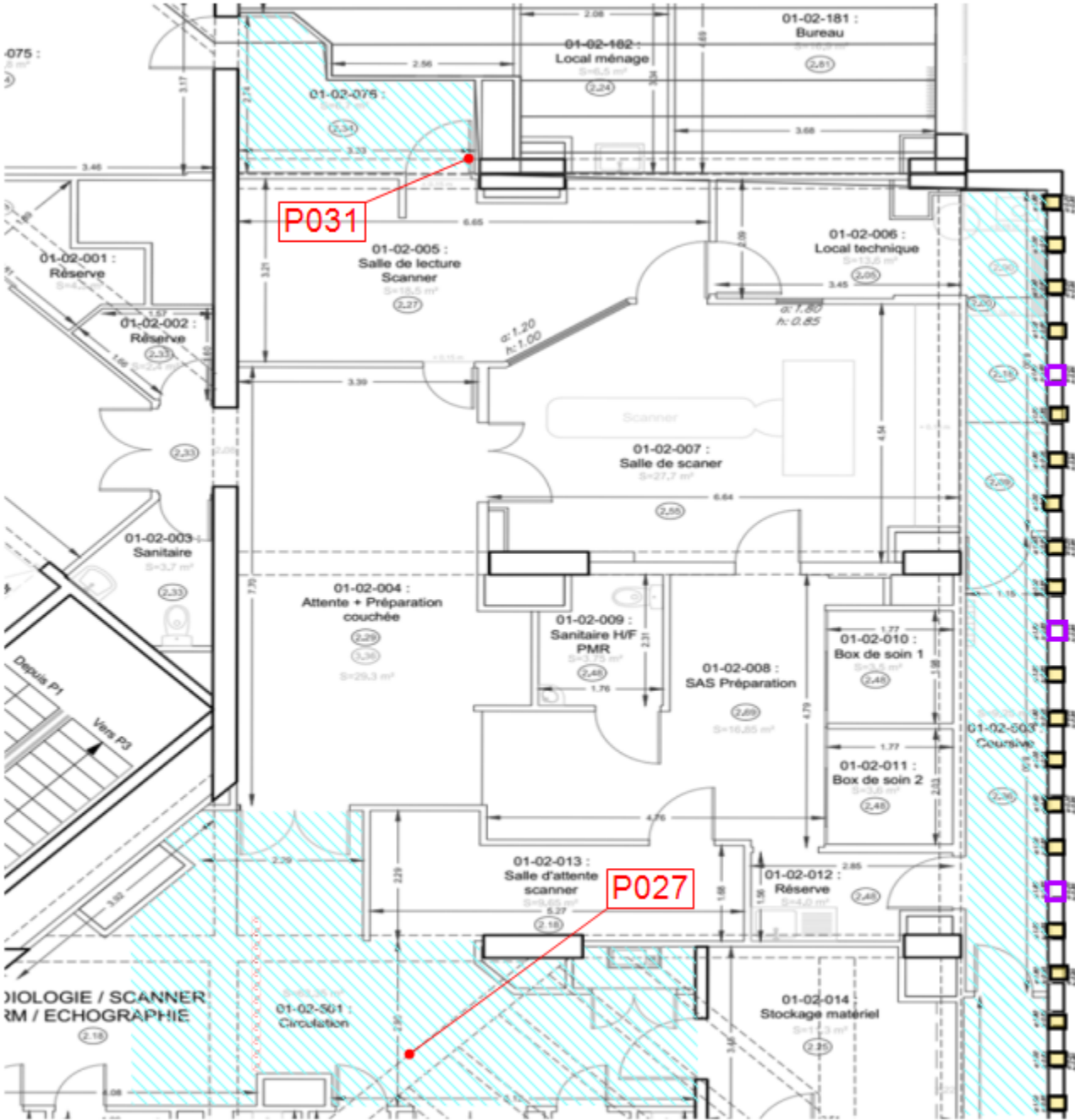

ANNEXE PROCES VERBAUX D'ANALYSES

PV_00720231201200090

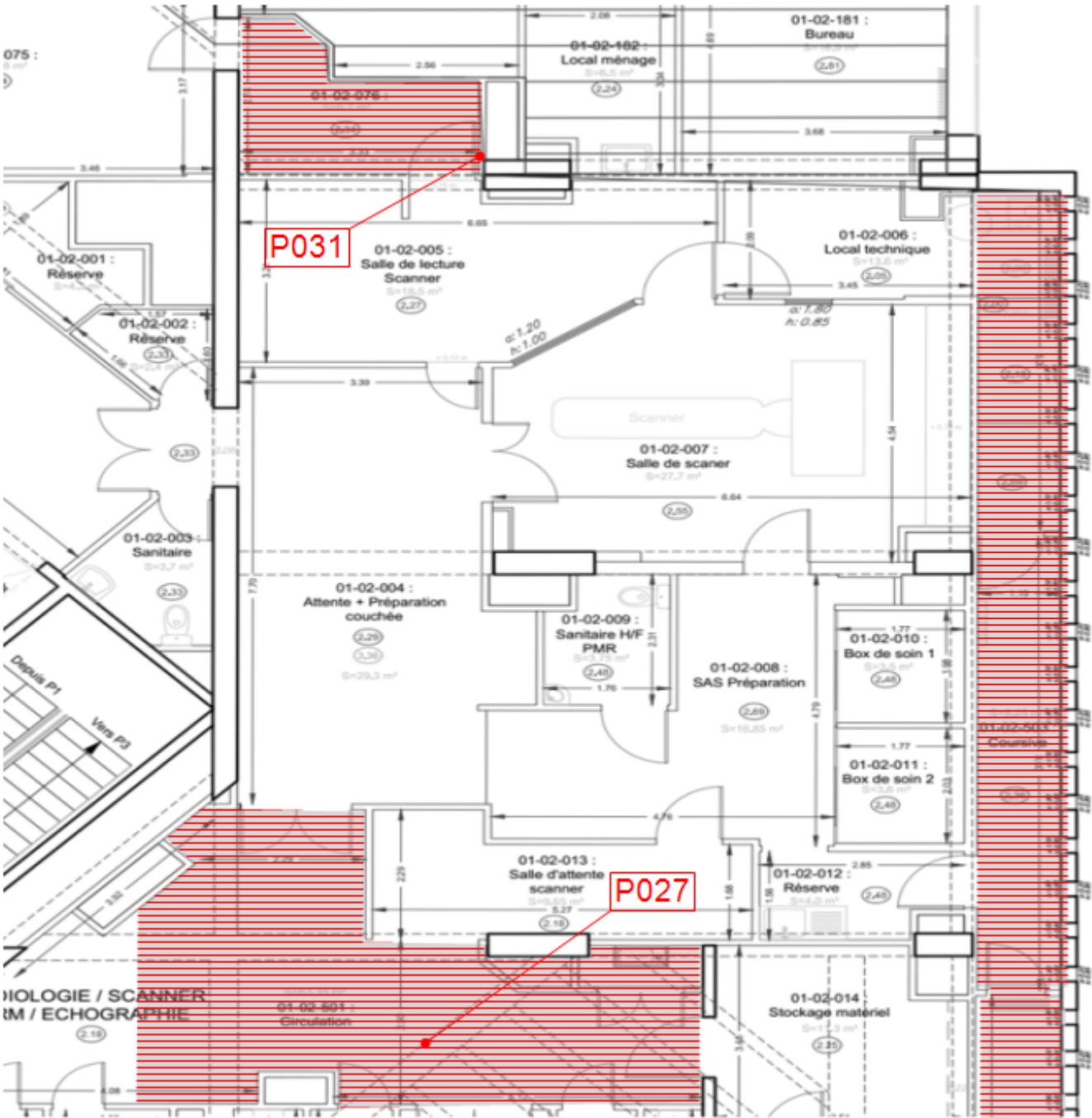

Eurofins Analyses Pour Le Bâtiment Sud-Ouest SAS

APAVE INFRASTRUCTURES ET
CONSTRUCTION FRANCE
Monsieur Sébastien GRAPY
15 Rue Léon Serpollet - ZI Nord
87280 LIMOGES

RAPPORT D'ANALYSE D'AMIANTE DANS LES MATERIAUX

N° de rapport d'analyse : AR-23-KC-123942-01 Date d'émission de rapport : 14/12/2023 3:25 Page 1/11
Dossier N° : 23K038843 Date de réception : 12/12/2023 Date d'analyse : 12/12/2023
Référence dossier Client: En attente
C23099850M0001 A - 1 bd du Dr VERLHAC 19100 BRIVE-LA-GAILLARDE - VAREILLE Sandra (CH BRIVE Bât 31 Bel air)
T230144350

N° éch.	Référence client	Description visuelle	Technique utilisée / Analyste	Préparation		Résultats
				Nb prep / Nb grilles ou lames	Type	
001	P001-Lot n° Zone 4 - R+2 - 01-02-050 Détente - Sol - Revêtement de sol - Ragrée + colle	Matériau de type colle (jaune) ; matériau semi-dur de type ragréage (gris)	MET / TFH4	1 / 2	Calcination attaque acide broyage mécanique (méthode interne de traitement)	Fibres d'amiante non détectées
002	P002-Lot n° Zone 4 - R+2 - 01-02-050 Détente - Murs - Revêtement de murs - Enduits plâtre et ciment	Matériau de type peinture (blanc) + (bleu) ; matériau semi-dur de type enduit (gris) (cimenteux) ; matériau semi-dur de type plâtre (blanc)	MET / TFH4	1 / 2	Calcination attaque acide broyage mécanique (méthode interne de traitement)	Fibres d'amiante non détectées
003	P003-Lot n° Zone 4 - R+2 - 01-02-049.1 Sanitaire - Murs - Revêtement de murs - Colle de faïence	Matériau dur de type carrelage, faïence (blanc) ; matériau dur de type ciment-colle (blanc)	MET / TFH4	1 / 2	Calcination attaque acide broyage mécanique (méthode interne de traitement)	Fibres d'amiante non détectées
004	P004-Lot n° Zone 4 - R+2 - 01-02-049.1 Sanitaire - Sol - Revêtement de sol - Colle de carrelage	Matériau semi-dur de type joint (gris)(i)	MET / ED4B	1 / 2	Calcination attaque acide broyage mécanique (méthode interne de traitement)	Fibres d'amiante non détectées

Tous les éléments de traçabilité sont disponibles sur demande. La reproduction de ce document n'est autorisée que sous sa forme intégrale. Il comporte 11 page(s). Les résultats du présent rapport s'appliquent aux objets tels qu'ils ont été reçus et ne concernent que les objets soumis à l'essai. Seules certaines prestations reportées dans ce document sont couvertes par l'accréditation. Elles sont identifiées par le symbole *.

Eurofins Analyses pour le Bâtiment Sud-Ouest
4 Chemin des Maures, CS 60134
33172 Gradignan, FRANCE

Tél: +33(0)5 57 96 41 20 - Fax: +33(0)5 57 96 41 20 - Site Web: <https://www.eurofins.fr/amiante/analyses/>
S.A.S. au capital de 961 600 € RCS Bordeaux SIRET 795 147 487 00032 TVA FR43 795 147 487 APE 7120B

ACCREDITATION N°
1- 5840
Portée disponible sur
www.cofrac.fr



RAPPORT D'ANALYSE D'AMIANTE DANS LES MATERIAUX

N° de rapport d'analyse : AR-23-KC-123942-01 Date d'émission de rapport : 14/12/2023 3:25 Page 2/11
Dossier N° : 23K038843 Date de réception : 12/12/2023 Date d'analyse : 12/12/2023
Référence dossier Client: En attente
C23099850M0001 A - 1 bd du Dr VERLHAC 19100 BRIVE-LA-GAILLARDE - VAREILLE Sandra (CH BRIVE Bât 31 Bel air)
T230144350

N° éch.	Référence client	Description visuelle	Technique utilisée / Analyste	Préparation		Résultats
				Nb prep / Nb grilles ou lames	Type	
		Matériau dur de type carrelage, faïence (gris) ; matériau de type colle (jaune) ; matériau dur de type ciment-colle (gris)	MET * / ED4B	1 / 2 *	Calcination attaque acide broyage mécanique (méthode interne de traitement)	Fibres d'amiante non détectées *
005	P005-Lot n° Zone 4 - R+2 - 01-02-049.1 Sanitaire - Murs - Revêtement de murs - Colle de plinthes	Matériau dur de type carrelage, faïence (gris) ; matériau de type colle (transparent) ; matériau dur de type ciment-colle (gris) ; matériau semi-dur de type plâtre (blanc)	MET * / ED4B	1 / 2 *	Calcination attaque acide broyage mécanique (méthode interne de traitement)	Fibres d'amiante de type chrysotile *
006	P006-Lot n° Zone 4 - R+2 - 01-02-510 Circulation - Murs - Revêtement de murs - Calicots + enduit plâtre	Matériau de type maillage de fibres et liant (blanc)	MET * / ED4B	1 / 2 *	Calcination attaque acide broyage mécanique (méthode interne de traitement)	Fibres d'amiante non détectées *
		Matériau semi-dur de type plâtre (blanc) ; matériau souple fibreux de type papier, carton (blanc) ; matériau semi-dur de type enduit (beige) (brillant)	MET * / ED4B	1 / 2 *	Calcination attaque acide broyage mécanique (méthode interne de traitement)	Fibres d'amiante de type chrysotile *
		Matériau souple fibreux de type papier, carton (marron)	MOLP * / D5UE	2 / 2 *	- *	Fibres d'amiante non détectées *
		Matériau souple fibreux de type papier, carton (blanc)	MOLP * / D5UE	2 / 2 *	- *	Fibres d'amiante non détectées *

Tous les éléments de traçabilité sont disponibles sur demande. La reproduction de ce document n'est autorisée que sous sa forme intégrale. Il comporte 11 page(s). Les résultats du présent rapport s'appliquent aux objets tels qu'ils ont été reçus et ne concernent que les objets soumis à l'essai. Seules certaines prestations rapportées dans ce document sont couvertes par l'accréditation. Elles sont identifiées par le symbole *.

Eurofins Analyses pour le Bâtiment Sud-Ouest
4 Chemin des Maures, CS 60134
33172 Gradignan, FRANCE

Tél: +33(0)5 57 96 41 20 - Fax: +33(0)5 57 96 41 20 - Site Web: <https://www.eurofins.fr/amiante/analyses/>
S.A.S. au capital de 961 600 € RCS Bordeaux SIRET 795 147 487 00032 TVA FR43 795 147 487 APE 7120B

ACCREDITATION N°
1- 5840
Portée disponible sur
www.cofrac.fr



RAPPORT D'ANALYSE D'AMIANTE DANS LES MATERIAUX

N° de rapport d'analyse : AR-23-KC-123942-01 Date d'émission de rapport : 14/12/2023 3:25 Page 3/11
 Dossier N° : 23K038843 Date de réception : 12/12/2023 Date d'analyse : 12/12/2023
 Référence dossier Client: En attente
 C23099850M0001 A - 1 bd du Dr VERLHAC 19100 BRIVE-LA-GAILLARDE - VAREILLE Sandra (CH BRIVE Bât 31 Bel air)
 T230144350

N° éch.	Référence client	Description visuelle	Technique utilisée / Analyste	Préparation		Résultats
				Nb prep / Nb grilles ou lames	Type	
007	P007-Lot n° Zone 4 - R+2 - 01-02-510 Circulation - Plafond - Faux-plafond - Plaque de faux-plafond	Matériau semi-dur fibreux de type faux-plafonds (gris)	MET * / ED4B	1 / 2 *	Calcination attaque acide broyage mécanique (méthode interne de traitement)	Fibres d'amiante non détectées *
008	P008-Lot n° Zone 4 - R+2 - 01-02-054 Salle d'échographie/wc - Sol - Revêtement de sol - Dalle de sol + colle	Matériau semi-dur de type dalle de sol (gris)	MET * / ED4B	1 / 2 *	Calcination attaque acide broyage mécanique (méthode interne de traitement)	Fibres d'amiante de type chrysotile *
		Matériau de type colle bitumineux (noir)	MOLP * / D5UE	2 / 2 *	-	Fibres d'amiante de type chrysotile *
009	P009-Lot n° Zone 4 - R+2 - 01-02-054 Salle d'échographie/wc - Murs - Revêtement de murs - Colle de faïence	Matériau dur de type carrelage, faïence (blanc) ; matériau dur de type ciment-colle (blanc) ; matériau semi-dur de type plâtre (blanc)	MET * / ED4B	1 / 2 *	Calcination attaque acide broyage mécanique (méthode interne de traitement)	Fibres d'amiante non détectées *
		Matériau souple fibreux de type papier, carton (marron)	MOLP * / D5UE	2 / 2 *	-	Fibres d'amiante non détectées *
010	P010-Lot n° Zone 4 - R+2 - 01-02-054 Salle d'échographie/wc - Murs - Revêtement de murs - Colle de plinthes	Matériau dur de type carrelage, faïence (gris) ; matériau dur de type ciment-colle (gris) ; matériau semi-dur de type plâtre (blanc)	MET * / ED4B	1 / 2 *	Calcination attaque acide broyage mécanique (méthode interne de traitement)	Fibres d'amiante non détectées *
		Matériau souple fibreux de type papier, carton (marron)	MOLP * / D5UE	2 / 2 *	-	Fibres d'amiante non détectées *

Tous les éléments de traçabilité sont disponibles sur demande. La reproduction de ce document n'est autorisée que sous sa forme intégrale. Il comporte 11 page(s). Les résultats du présent rapport s'appliquent aux objets tels qu'ils ont été reçus et ne concernent que les objets soumis à l'essai. Seules certaines prestations rapportées dans ce document sont couvertes par l'accréditation. Elles sont identifiées par le symbole *.

Eurofins Analyses pour le Bâtiment Sud-Ouest
 4 Chemin des Maures, CS 60134
 33172 Gradignan, FRANCE

Tél: +33388916531; +33 (0) 5 57 96 41 20 - Fax: +33388916531 - Site Web: <https://www.eurofins.fr/amiante/analyses/>
 S.A.S. au capital de 961 600 € RCS Bordeaux SIRET 795 147 487 00032 TVA FR43 795 147 487 APE 7120B

ACCREDITATION N°
 1- 5840
 Portée disponible sur
www.cofrac.fr



RAPPORT D'ANALYSE D'AMIANTE DANS LES MATERIAUX

N° de rapport d'analyse : AR-23-KC-123942-01 Date d'émission de rapport : 14/12/2023 3:25 Page 4/11
Dossier N° : 23K038843 Date de réception : 12/12/2023 Date d'analyse : 12/12/2023
Référence dossier Client: En attente
C23099850M0001 A - 1 bd du Dr VERLHAC 19100 BRIVE-LA-GAILLARDE - VAREILLE Sandra (CH BRIVE Bât 31 Bel air)
T230144350

N° éch.	Référence client	Description visuelle	Technique utilisée / Analyste	Préparation		Résultats
				Nb prep / Nb grilles ou lames	Type	
011	P011-Lot n° Zone 4 - R+2 - 01-02-060 Salle de lecture - Sol - Revêtement de sol - Dalle de sol + colle	Matériau semi-dur de type dalle de sol (gris)	MET / ED4B *	1 / 2 *	Calcination attaque acide broyage mécanique (méthode interne de traitement)	Fibres d'amiante de type chrysotile *
		Matériau de type colle bitumineux (noir)	MOLP / D5UE *	2 / 2 *	-	Fibres d'amiante de type chrysotile *
012	P012-Lot n° Zone 4 - R+2 - 01-02-510 Circulation - Sol - Revêtement de sol - Dalle de sol + colle	Matériau semi-dur de type dalle de sol (gris)	MET / ED4B *	1 / 2 *	Calcination attaque acide broyage mécanique (méthode interne de traitement)	Fibres d'amiante de type chrysotile *
		Matériau de type colle bitumineux (noir) ; matériau de type colle (jaune) ; matériau semi-dur de type ragréage (gris)(ii)	MOLP / D5UE *	2 / 2 *	-	Fibres d'amiante de type chrysotile *
013	P013-Lot n° Zone 1 - R+2 - 01-02-037 Bureau - Sol - Revêtement de sol - Dalle de sol + colle	Matériau semi-dur de type dalle de sol (gris) (iii)	MET / ED4B *	1 / 2 *	Calcination attaque acide broyage mécanique (méthode interne de traitement)	Fibres d'amiante non détectées *
		Matériau de type colle (jaune) ; matériau semi-dur de type ragréage (gris) ; matériau de type colle bitumineux (noir)(ii)	MOLP / D5UE *	2 / 2 *	-	Fibres d'amiante de type chrysotile *

Tous les éléments de traçabilité sont disponibles sur demande. La reproduction de ce document n'est autorisée que sous sa forme intégrale. Il comporte 11 page(s). Les résultats du présent rapport s'appliquent aux objets tels qu'ils ont été reçus et ne concernent que les objets soumis à l'essai. Seules certaines prestations rapportées dans ce document sont couvertes par l'accréditation. Elles sont identifiées par le symbole *.

Eurofins Analyses pour le Bâtiment Sud-Ouest
4 Chemin des Maures, CS 60134
33172 Gradignan, FRANCE

Tél: +33388916531; +33 (0) 5 57 96 41 20 - Fax: +33388916531 - Site Web: <https://www.eurofins.fr/amiante/analyses/>
S.A.S. au capital de 961 600 € RCS Bordeaux SIRET 795 147 487 00032 TVA FR43 795 147 487 APE 7120B

ACCREDITATION N°
1- 5840
Portée disponible sur
www.cofrac.fr



RAPPORT D'ANALYSE D'AMIANTE DANS LES MATERIAUX

N° de rapport d'analyse : AR-23-KC-123942-01 Date d'émission de rapport : 14/12/2023 3:25 Page 5/11
Dossier N° : 23K038843 Date de réception : 12/12/2023 Date d'analyse : 12/12/2023
Référence dossier Client: En attente
C23099850M0001 A - 1 bd du Dr VERLHAC 19100 BRIVE-LA-GAILLARDE - VAREILLE Sandra (CH BRIVE Bât 31 Bel air)
T230144350

N° éch.	Référence client	Description visuelle	Technique utilisée / Analyste	Préparation		Résultats
				Nb prep / Nb grilles ou lames	Type	
014	P014-Lot n° Zone 1 - R+2 - 01-02-073 Salle d'attente radio - Sol - Revêtement de sol - Dalle + colle	Matériau semi-dur de type dalle de sol (gris)	MET / ED4B *	1 / 2 *	Calcination attaque acide broyage mécanique (méthode interne de traitement)	Fibres d'amiante de type chrysotile *
		Matériau de type colle bitumineux (noir)	MOLP / D5UE *	2 / 2 *	-	Fibres d'amiante de type chrysotile *
015	P015-Lot n° Zone 1 - R+2 - 01-02-035 Salle d'attente - Murs - Ensemble des chasis vitrés - Mastic vitrier	Matériau semi-dur de type mastic (beige)	MET / ED4B *	1 / 2 *	Calcination attaque acide broyage mécanique (méthode interne de traitement)	Fibres d'amiante non détectées *
016 (1)	P016-Lot n° Zone 1 - R+2 - 01-02-027 Vestiaires - Sol - Revêtement de sol - Dalle + colle	Matériau semi-dur de type dalle de sol (gris)	MET / ED4B *	1 / 2 *	Calcination attaque acide broyage mécanique (méthode interne de traitement)	Fibres d'amiante non détectées *
017	P017-Lot n° Zone 1 - R+2 - 01-02-032 Sanitaire H/F - Murs - Revêtement de murs - Colle de plinthes	Matériau dur de type carrelage, faïence (beige) ; matériau dur de type ciment-colle (beige) ; matériau semi-dur de type plâtre (blanc)	MET / TFH4 *	1 / 2 *	Calcination attaque acide broyage mécanique (méthode interne de traitement)	Fibres d'amiante non détectées *
018	P018-Lot n° Zone 1 - R+2 - 01-02-032 Sanitaire H/F - Sol - Revêtement de sol - Colle de carrelage	Matériau semi-dur de type joint (gris)	MET / ED4B *	1 / 2 *	Calcination attaque acide broyage mécanique (méthode interne de traitement)	Fibres d'amiante non détectées *

Tous les éléments de traçabilité sont disponibles sur demande. La reproduction de ce document n'est autorisée que sous sa forme intégrale. Il comporte 11 page(s). Les résultats du présent rapport s'appliquent aux objets tels qu'ils ont été reçus et ne concernent que les objets soumis à l'essai. Seules certaines prestations rapportées dans ce document sont couvertes par l'accréditation. Elles sont identifiées par le symbole *.

Eurofins Analyses pour le Bâtiment Sud-Ouest
4 Chemin des Maures, CS 60134
33172 Gradignan, FRANCE

Tél: +33388916531 - +33 (0) 5 57 96 41 20 - Fax: +33388916531 - Site Web: <https://www.eurofins.fr/amiante/analyses/>
S.A.S. au capital de 961 600 € RCS Bordeaux SIRET 795 147 487 00032 TVA FR43 795 147 487 APE 7120B

ACCREDITATION N°
1- 5840
Portée disponible sur
www.cofrac.fr



RAPPORT D'ANALYSE D'AMIANTE DANS LES MATERIAUX

N° de rapport d'analyse : AR-23-KC-123942-01 Date d'émission de rapport : 14/12/2023 3:25 Page 6/11
Dossier N° : 23K038843 Date de réception : 12/12/2023 Date d'analyse : 12/12/2023
Référence dossier Client: En attente
C23099850M0001 A - 1 bd du Dr VERLHAC 19100 BRIVE-LA-GAILLARDE - VAREILLE Sandra (CH BRIVE Bât 31 Bel air)
T230144350

N° éch.	Référence client	Description visuelle	Technique utilisée / Analyste	Préparation		Résultats
				Nb prep / Nb grilles ou lames	Type	
		Matériau dur de type carrelage, faïence (blanc) ; matériau dur de type ciment-colle (gris)	MET * / ED4B	1 / 2 *	Calcination attaque acide broyage mécanique (méthode interne de traitement)	Fibres d'amiante de type chrysotile *
019	P019-Lot n° Zone 1 - R+2 - 01-02-032 Sanitaire H/F - Murs - Revêtement de murs - Colle de faïence	Matériau dur de type carrelage, faïence (blanc) ; matériau dur de type ciment-colle (beige)	MET * / TFH4	1 / 2 *	Calcination attaque acide broyage mécanique (méthode interne de traitement)	Fibres d'amiante non détectées *
		Matériau souple fibreux de type papier, carton (marron)	MOLP * / D5UE	2 / 2 *	-	Fibres d'amiante non détectées *
		Matériau semi-dur de type plâtre (blanc)	MET * / TFH4	1 / 2 *	Calcination attaque acide broyage mécanique (méthode interne de traitement)	Fibres d'amiante non détectées *
020	P020-Lot n° Zone 1 - R+2 - 01-02-509 Sas - Murs et plafond - Revêtement de murs et plafond - Calicots enduit plâtre	Matériau de type maillage de fibres et liant (beige)	MET * / TFH4	1 / 2 *	Calcination attaque acide broyage mécanique (méthode interne de traitement)	Fibres d'amiante non détectées *
		Matériau de type peinture (jaune) ; matériau semi-dur de type plâtre (blanc)	MET * / TFH4	1 / 2 *	Calcination attaque acide broyage mécanique (méthode interne de traitement)	Fibres d'amiante non détectées *

Tous les éléments de traçabilité sont disponibles sur demande. La reproduction de ce document n'est autorisée que sous sa forme intégrale. Il comporte 11 page(s). Les résultats du présent rapport s'appliquent aux objets tels qu'ils ont été reçus et ne concernent que les objets soumis à l'essai. Seules certaines prestations rapportées dans ce document sont couvertes par l'accréditation. Elles sont identifiées par le symbole *.

Eurofins Analyses pour le Bâtiment Sud-Ouest
4 Chemin des Maures, CS 60134
33172 Gradignan, FRANCE

Tél: +33388916531; +33 (0) 5 57 96 41 20 - Fax: +33388916531 - Site Web: <https://www.eurofins.fr/amiante/analyses/>
S.A.S. au capital de 961 600 € RCS Bordeaux SIRET 795 147 487 00032 TVA FR43 795 147 487 APE 7120B

ACCREDITATION N°
1- 5840
Portée disponible sur
www.cofrac.fr



RAPPORT D'ANALYSE D'AMIANTE DANS LES MATERIAUX

N° de rapport d'analyse : AR-23-KC-123942-01 Date d'émission de rapport : 14/12/2023 3:25 Page 7/11
Dossier N° : 23K038843 Date de réception : 12/12/2023 Date d'analyse : 12/12/2023
Référence dossier Client: En attente
C23099850M0001 A - 1 bd du Dr VERLHAC 19100 BRIVE-LA-GAILLARDE - VAREILLE Sandra (CH BRIVE Bât 31 Bel air)
T230144350

N° éch.	Référence client	Description visuelle	Technique utilisée / Analyste	Préparation		Résultats
				Nb prep / Nb grilles ou lames	Type	
		Matériau souple fibreux de type papier, carton (blanc)	MOLP * / D5UE	2 / 2 *	- *	Fibres d'amiante non détectées *
021	P021-Lot n° Zone 1 - R+2 - 01-02-506 Coursive - Murs - Chassis vitrés fixe - Mastic vitrier	Matériau de type peinture (blanc) ; matériau semi-dur de type mastic (beige)	MET * / TFH4	1 / 2 *	Calcination attaque acide broyage mécanique (méthode interne de traitement)	Fibres d'amiante de type chrysotile *
022	P022-Lot n° Zone 1 - R+2 - 01-02-506 Coursive - Sol - Revêtement de sol - Dalle de sol + colle	Matériau semi-dur de type dalle de sol (gris)	MET * / ED4B	1 / 2 *	Calcination attaque acide broyage mécanique (méthode interne de traitement)	Fibres d'amiante de type chrysotile *
		Matériau de type colle bitumineux (noir)	MOLP * / D5UE	2 / 2 *	- *	Fibres d'amiante de type chrysotile *
023	P023-Lot n° Zone 1 - R+2 - 01-02-506 Coursive - D - Revêtement de murs - Enduit plâtre + ciment	Matériau semi-dur de type plâtre (blanc) ; matériau semi-dur de type enduit (gris) (cimenteux)	MET * / TFH4	1 / 2 *	Calcination attaque acide broyage mécanique (méthode interne de traitement)	Fibres d'amiante non détectées *
024 (2)	P024-Lot n° Zone 1 - R+2 - 01-02-506 Coursive - D - Menuiseries aluminium - Mastic vitrier	Matériau souple de type mastic (noir)	MET * / TFH4	1 / 2 *	Calcination attaque acide broyage mécanique (méthode interne de traitement)	Fibres d'amiante de type chrysotile *
025	P025-Lot n° Zone 1 - R+2 - 01-02-506 Coursive - D - Menuiseries aluminium - Joint d'étanchéité					

Tous les éléments de traçabilité sont disponibles sur demande. La reproduction de ce document n'est autorisée que sous sa forme intégrale. Il comporte 11 page(s). Les résultats du présent rapport s'appliquent aux objets tels qu'ils ont été reçus et ne concernent que les objets soumis à l'essai. Seules certaines prestations rapportées dans ce document sont couvertes par l'accréditation. Elles sont identifiées par le symbole *.

Eurofins Analyses pour le Bâtiment Sud-Ouest
4 Chemin des Maures, CS 60134
33172 Gradignan, FRANCE

Tél: +33388916531 - Fax: +33388916531 - Site Web: <https://www.eurofins.fr/amiante/analyses/>
S.A.S. au capital de 961 600 € RCS Bordeaux SIRET 795 147 487 00032 TVA FR43 795 147 487 APE 7120B

ACCREDITATION N°
1- 5840
Portée disponible sur
www.cofrac.fr



RAPPORT D'ANALYSE D'AMIANTE DANS LES MATERIAUX

N° de rapport d'analyse : AR-23-KC-123942-01 Date d'émission de rapport : 14/12/2023 3:25 Page 8/11
 Dossier N° : 23K038843 Date de réception : 12/12/2023 Date d'analyse : 12/12/2023
 Référence dossier Client: En attente
 C23099850M0001 A - 1 bd du Dr VERLHAC 19100 BRIVE-LA-GAILLARDE - VAREILLE Sandra (CH BRIVE Bât 31 Bel air)
 T230144350

N° éch.	Référence client	Description visuelle	Technique utilisée / Analyste	Préparation		Résultats
				Nb prep / Nb grilles ou lames	Type	
		Matériau souple de type joint (gris)	MET * / TFH4	1 / 2 *	Calcination attaque acide broyage mécanique (méthode interne de traitement)	Fibres d'amiante de type chrysotile *
026	P026-Lot n° Zone 2 - R+2 - 01-02-501 Circulation - Sol - Revêtement de sol - Dalle de sol + colle	Matériau semi-dur de type dalle de sol (blanc)	MET * / TFH4	1 / 2 *	Calcination attaque acide broyage mécanique (méthode interne de traitement)	Fibres d'amiante non détectées *
		Matériau de type colle (jaune) ; matériau semi-dur de type ragréage (gris)	MET * / TFH4	1 / 2 *	Calcination attaque acide broyage mécanique (méthode interne de traitement)	Fibres d'amiante non détectées *
027	P027-Lot n° Zone 2 - R+2 - 01-02-501 Circulation - Sol - Revêtement de sol - Dalle de sol + colle	Matériau semi-dur de type dalle de sol (gris)	MET * / TFH4	1 / 2 *	Calcination attaque acide broyage mécanique (méthode interne de traitement)	Fibres d'amiante de type chrysotile *
		Matériau de type colle bitumineux (noir)	MOLP * / D5UE	2 / 2 *	-	Fibres d'amiante de type chrysotile *
028	P028-Lot n° Zone 2 - R+2 - 01-02-014 Stockage matériel - Sol - Revêtement de sol - Ragréage + colle	Matériau semi-dur de type dalle de sol (gris)	MET * / TFH4	1 / 2 *	Calcination attaque acide broyage mécanique (méthode interne de traitement)	Fibres d'amiante non détectées *

Tous les éléments de traçabilité sont disponibles sur demande. La reproduction de ce document n'est autorisée que sous sa forme intégrale. Il comporte 11 page(s). Les résultats du présent rapport s'appliquent aux objets tels qu'ils ont été reçus et ne concernent que les objets soumis à l'essai. Seules certaines prestations rapportées dans ce document sont couvertes par l'accréditation. Elles sont identifiées par le symbole *.

Eurofins Analyses pour le Bâtiment Sud-Ouest
 4 Chemin des Maures, CS 60134
 33172 Gradignan, FRANCE

Tél: +33388916531 - +33 (0) 5 57 96 41 20 - Fax: +33388916531 - Site Web: <https://www.eurofins.fr/amiante/analyses/>
 S.A.S. au capital de 961 600 € RCS Bordeaux SIRET 795 147 487 00032 TVA FR43 795 147 487 APE 7120B

ACCREDITATION N°
 1- 5840
 Portée disponible sur
www.cofrac.fr



RAPPORT D'ANALYSE D'AMIANTE DANS LES MATERIAUX

N° de rapport d'analyse : AR-23-KC-123942-01 Date d'émission de rapport : 14/12/2023 3:25 Page 9/11
 Dossier N° : 23K038843 Date de réception : 12/12/2023 Date d'analyse : 12/12/2023
 Référence dossier Client: En attente
 C23099850M0001 A - 1 bd du Dr VERLHAC 19100 BRIVE-LA-GAILLARDE - VAREILLE Sandra (CH BRIVE Bât 31 Bel air)
 T230144350

N° éch.	Référence client	Description visuelle	Technique utilisée / Analyste	Préparation		Résultats
				Nb prep / Nb grilles ou lames	Type	
		Matériau de type colle (jaune) ; matériau semi-dur de type ragréage (rose)	MET / TFH4	1 / 2	Calcination attaque acide broyage mécanique (méthode interne de traitement)	Fibres d'amiante non détectées
		Matériau de type colle bitumineux (noir)	MOLP / D5UE	2 / 2	-	Fibres d'amiante de type chrysotile
029	P029-Lot n° Zone 2 - R+2 - 01-02-018 Salle de radio - Sol - Revêtement de sol - Revêtement de sol + Colle + Ragréage	Matériau souple de type dalle de sol (vert)	MET / TFH4	1 / 2	Calcination attaque acide broyage mécanique (méthode interne de traitement)	Fibres d'amiante non détectées
		Matériau de type colle (jaune) ; matériau semi-dur de type ragréage (gris) + (rose)	MET / TFH4	1 / 2	Calcination attaque acide broyage mécanique (méthode interne de traitement)	Fibres d'amiante non détectées
030 (3)	P030-Lot n° Zone 3 - R+2 - 01-02-013 Salle d'attente scanner - Sol - Revêtement de sol - Ragréage + colle	Matériau de type colle (jaune) ; matériau semi-dur de type ragréage (gris)	MET / TFH4	1 / 2	Calcination attaque acide broyage mécanique (méthode interne de traitement)	Fibres d'amiante non détectées
031	P031-Lot n° Zone 3 - R+2 - 01-02-076 - Sol - Revêtement de sol - Dalle de sol + colle	Matériau semi-dur de type dalle de sol (gris)	MET / ED4B	1 / 2	Calcination attaque acide broyage mécanique (méthode interne de traitement)	Fibres d'amiante non détectées

Tous les éléments de traçabilité sont disponibles sur demande. La reproduction de ce document n'est autorisée que sous sa forme intégrale. Il comporte 11 page(s). Les résultats du présent rapport s'appliquent aux objets tels qu'ils ont été reçus et ne concernent que les objets soumis à l'essai. Seules certaines prestations rapportées dans ce document sont couvertes par l'accréditation. Elles sont identifiées par le symbole *.

Eurofins Analyses pour le Bâtiment Sud-Ouest
 4 Chemin des Maures, CS 60134

33172 Gradignan, FRANCE

Tél: +33388916531; +33 (0) 5 57 96 41 20 - Fax: +33388916531 - Site Web: <https://www.eurofins.fr/amiante/analyses/>

S.A.S. au capital de 961 600 € RCS Bordeaux SIRET 795 147 487 00032 TVA FR43 795 147 487 APE 7120B

ACCREDITATION N°
 1- 5840
 Portée disponible sur
www.cofrac.fr



RAPPORT D'ANALYSE D'AMIANTE DANS LES MATERIAUX

N° de rapport d'analyse : AR-23-KC-123942-01 Date d'émission de rapport : 14/12/2023 3:25 Page 10/11
Dossier N° : 23K038843 Date de réception : 12/12/2023 Date d'analyse : 12/12/2023
Référence dossier Client: En attente
C23099850M0001 A - 1 bd du Dr VERLHAC 19100 BRIVE-LA-GAILLARDE - VAREILLE Sandra (CH BRIVE Bât 31 Bel air)
T230144350

N° éch.	Référence client	Description visuelle	Technique utilisée / Analyste	Préparation		Résultats
				Nb prep / Nb grilles ou lames	Type	
		Matériau de type colle (jaune) ; matériau de type colle bitumineux (noir) ; matériau semi-dur de type ragréage (gris)(ii)	MOLP * / D5UE	2 / 2 *	- *	Fibres d'amiante de type chrysotile *
032	P032-Lot n° Zone 3 - R+2 - 01-02-005 Salle de lecture scanner - Sol - Revêtement de sol - Revêtement de sol + Colle	Matériau souple de type revêtement de sol (vert)	MET * / TFH4	1 / 2 *	Calcination attaque acide broyage mécanique (méthode interne de traitement)	Fibres d'amiante non détectées *
		Matériau de type colle (jaune) ; matériau semi-dur de type ragréage (gris)(i)	MET * / TFH4	1 / 2 *	Calcination attaque acide broyage mécanique (méthode interne de traitement)	Fibres d'amiante non détectées *

Observation(s) échantillon(s)

- (1) Un matériau de type colle jaune est présent dans l'échantillon, en quantités trop faibles pour effectuer une analyse représentative de ce matériau.
- (2) La totalité de l'échantillon a été utilisée pour rendre le résultat. Une contre-analyse sera impossible.
- (3) Ce résultat a été confirmé par plusieurs prises d'essais concordantes. (CQF)

Observation(s) couche(s)

- (i) La totalité de la couche a été utilisée pour rendre le résultat. Une contre-analyse sera impossible.
- (ii) Les fibres d'amiante ont été détectées dans « le matériau colle noire bitumineuse ». Les autres matériaux décrits simultanément ne peuvent pas être séparés et analysés séparément, en conséquence, en raison du risque d'intercontamination, le résultat d'analyse est rendu sur l'ensemble de la couche.
- (iii) Ce résultat a été confirmé par plusieurs prises d'essais concordantes. (cqf)

Méthodes d'analyses employées pour la recherche qualitative des fibres d'amiante dans les matériaux :

Traitement par une méthode interne (mode opératoire T-PM-WO24083) en vue d'une identification des fibres au Microscopie Optique à Lumière Polarisée (MOLP) selon le guide HSG 248 - annexe 2.

Traitement par une méthode interne (mode opératoire T-PM-WO22725) en vue d'une identification des fibres au Microscopie Electronique à Transmission (MET) selon parties utiles de la norme NFX 43-050.

Tous les éléments de traçabilité sont disponibles sur demande. La reproduction de ce document n'est autorisée que sous sa forme intégrale. Il comporte 11 page(s). Les résultats du présent rapport s'appliquent aux objets tels qu'ils ont été reçus et ne concernent que les objets soumis à l'essai. Seules certaines prestations rapportées dans ce document sont couvertes par l'accréditation. Elles sont identifiées par le symbole *.

Eurofins Analyses pour le Bâtiment Sud-Ouest
4 Chemin des Maures, CS 60134
33172 Gradignan, FRANCE

Tél: +33388916531; +33 (0) 5 57 96 41 20 - Fax: +33388916531 - Site Web: <https://www.eurofins.fr/amiante/analyses/>
S.A.S. au capital de 961 600 € RCS Bordeaux SIRET 795 147 487 00032 TVA FR43 795 147 487 APE 7120B

ACCREDITATION N°
1- 5840
Portée disponible sur
www.cofrac.fr





Eurofins Analyses Pour Le Bâtiment Sud-Ouest SAS

RAPPORT D'ANALYSE D'AMIANTE DANS LES MATERIAUX

N° de rapport d'analyse : AR-23-KC-123942-01 Date d'émission de rapport : 14/12/2023 3:25 Page 11/11
Dossier N° : 23K038843 Date de réception : 12/12/2023 Date d'analyse : 12/12/2023

Référence dossier Client: En attente

C23099850M0001 A - 1 bd du Dr VERLHAC 19100 BRIVE-LA-GAILLARDE - VAREILLE Sandra (CH BRIVE Bât 31 Bel air)
T230144350

NB 1 : Sauf information contraire sur ce rapport, le laboratoire effectue une analyse couche par couche de l'échantillon transmis par le demandeur. Des composants décrits simultanément dans une même couche n'ont pas pu faire l'objet de prises d'essai séparées pour l'analyse.

NB 2 : "Fibres d'amiante non détectées au MOLP" s'entend comme : "aucune fibre d'amiante n'a été détectée, l'échantillon objet de l'essai peut éventuellement renfermer une teneur en fibre d'amiante optiquement observables** inférieure à la limite de détection. ** Pour être optiquement observable, une fibre doit avoir une largeur supérieure à 0,2 micromètre (µm)". "Fibres d'amiante non détectées" au MET s'entend comme : " aucune fibre d'amiante n'a été détectée, l'échantillon objet de l'essai peut éventuellement renfermer une teneur en fibre d'amiante inférieure à la limite de détection."

NB 3 : Pour la recherche d'amiante dans les matériaux, la limite de détection garantie par prise d'essai dans les matériaux (en MOLP et/ou en MET) est de 0,1% en masse.

NB 4 : Le présent rapport ne mentionne que les analyses conclusives. Toutefois, conformément à son offre et à l'arrêté du 1er octobre 2019, le laboratoire met en œuvre les deux techniques MOLP et META sur tous les échantillons massifs. La mention sur le rapport d'une technique d'analyse par MET indique que les échantillons ont été traités selon l'annexe 2 du guide HSG 248 (MOLP) mais sans aboutir à un résultat conclusif.

NB 5 : Analyse réalisée dans le cadre des textes réglementaires suivants : Décret n° 2017-899 du 9 mai 2017, Décret n° 2019-251 du 27 mars 2019, Décret n° 2011-629 du 3 juin 2011, Arrêté du 1er octobre 2019 (JORF n°0245 du 20 octobre 2019 texte n° 18), Arrêté du 25 juillet 2022 (JOFR n°0238 du 13 octobre 2022, texte n°10).

NB 6 : Le rapport est établi dans le cadre du cas 1 de l'article 6 de l'arrêté du 1er octobre 2019 à savoir la détection et l'identification d'amiante délibérément ajouté dans les matériaux et produits manufacturés.



Deborah Bordes
Technicien Analyste Microscopie

Tous les éléments de traçabilité sont disponibles sur demande. La reproduction de ce document n'est autorisée que sous sa forme intégrale. Il comporte 11 page(s). Les résultats du présent rapport s'appliquent aux objets tels qu'ils ont été reçus et ne concernent que les objets soumis à l'essai. Seules certaines prestations rapportées dans ce document sont couvertes par l'accréditation. Elles sont identifiées par le symbole *.

Eurofins Analyses pour le Bâtiment Sud-Ouest
4 Chemin des Maures, CS 60134

33172 Gradignan, FRANCE

Tél: +33388916531 - Fax: +33388916531 - Site Web: <https://www.eurofins.fr/amiante/analyses/>
S.A.S. au capital de 961 600 € RCS Bordeaux SIRET 795 147 487 00032 TVA FR43 795 147 487 APE 7120B

ACCREDITATION N°
1- 5840
Portée disponible sur
www.cofrac.fr



PV_00720231201209047



Eurofins Analyses Pour Le Batiment Sud-Ouest SAS

APAVE INFRASTRUCTURES ET
CONSTRUCTION FRANCE
Monsieur Sébastien GRAPY
15 Rue Léon Serpollet - ZI Nord
87280 LIMOGES

RAPPORT D'ANALYSE D'AMIANTE DANS LES MATERIAUX

N° de rapport d'analyse : AR-24-KC-000840-01 Date d'émission de rapport : 06/01/2024 3:41 Page 1/5
Dossier N° : 23K040632 Date de réception : 29/12/2023 Date d'analyse : 04/01/2024
Référence dossier Client: En attente
C23099850M0001 A - 1 bd du Dr VERLHAC 19100 BRIVE-LA-GAILLARDE - VAREILLE Sandra (CH BRIVE Bât 31 Bel air)
2213715.2
T230144350

N° éch.	Référence client	Description visuelle	Technique utilisée / Analyste	Préparation		Résultats
				Nb prep / Nb grilles ou lames	Type	
001	P033-Lot n° Zone 1 - R+2 - 01-02-038 Stockage - Sol - Revêtement de sol - Dalle de sol, colle et ragréage	Matériau semi-dur de type dalle de sol (gris)(i)	MET / A4VB *	1 / 2 *	Calcination attaque acide broyage mécanique (méthode interne de traitement)	Fibres d'amiante de type chrysotile *
		Matériau de type colle bitumineux (noir) ; matériau semi-dur de type ragréage (gris)(ii)	MOLP / LP5L *	2 / 2 *	-	Fibres d'amiante de type chrysotile *
002	P034.1-Lot n° Zone 4 - R+2 - 01-02-052 Chambre de garde des manipulateurs - Murs - Revêtement de murs - Enduit plâtre beige	Matériau semi-dur de type enduit (blanc) ; matériau semi-dur (gris) (granulaire)	MET / A4VB *	1 / 2 *	Calcination attaque acide broyage mécanique (méthode interne de traitement)	Fibres d'amiante non détectées *
003	P034-Lot n° Zone 1 - R+2 - 01-02-031 Ancienne salle de radic - Sol - Revêtement de sol - Dalle de sol, colle et ragréage	Matériau semi-dur de type dalle de sol (gris)	MET / A4VB *	1 / 2 *	Calcination attaque acide broyage mécanique (méthode interne de traitement)	Fibres d'amiante non détectées *
		Matériau de type colle (jaune) ; matériau semi-dur de type ragréage (gris)	MET / A4VB *	1 / 2 *	Calcination attaque acide broyage mécanique (méthode interne de traitement)	Fibres d'amiante non détectées *

Tous les éléments de traçabilité sont disponibles sur demande. La reproduction de ce document n'est autorisée que sous sa forme intégrale. Il comporte 5 page(s). Les résultats du présent rapport s'appliquent aux objets tels qu'ils ont été reçus et ne concernent que les objets soumis à l'essai. Seules certaines prestations rapportées dans ce document sont couvertes par l'accréditation. Elles sont identifiées par le symbole *.

Eurofins Analyses pour le Bâtiment Sud-Ouest
4 Chemin des Maures, CS 60134
33172 Gradignan, FRANCE
Tél: +33388916531; +33 (0) 5 57 96 41 20 - Fax: +33388916531 - Site Web: <https://www.eurofins.fr/amiante/analyses/>
S.A.S. au capital de 961 600 € RCS Bordeaux SIRET 795 147 487 00032 TVA FR43 795 147 487 APE 7120B

ACCREDITATION N°
1- 5840
Portée disponible sur
www.cofrac.fr



RAPPORT D'ANALYSE D'AMIANTE DANS LES MATERIAUX

N° de rapport d'analyse : AR-24-KC-000840-01 Date d'émission de rapport : 06/01/2024 3:41 Page 2/5
Dossier N° : 23K040632 Date de réception : 29/12/2023 Date d'analyse : 04/01/2024
Référence dossier Client: En attente
C23099850M0001 A - 1 bd du Dr VERLHAC 19100 BRIVE-LA-GAILLARDE - VAREILLE Sandra (CH BRIVE Bât 31 Bel air)
2213715.2
T230144350

N° éch.	Référence client	Description visuelle	Technique utilisée / Analyse	Préparation		Résultats
				Nb prep / Nb grilles ou lames	Type	
004	P035-Lot n° Zone 4 - R+2 - 01-02-052 Chambre de garde des manipulateurs - Murs - Revêtement de murs - Enduit plâtre + peinture	Matériau de type peinture (gris) ; matériau semi-dur de type enduit (blanc) (plâtreux)	MET / A4VB *	1 / 2 *	Calcination attaque acide broyage mécanique (méthode interne de traitement)	Fibres d'amiante non détectées *
005	P036-Lot n° Zone 4 - R+2 - 01-02-052 Chambre de garde des manipulateurs - Murs - Revêtement de murs - Calicots	Matériau semi-dur de type enduit (blanc) (plâtreux) n°1	MET / A4VB *	1 / 2 *	Calcination attaque acide broyage mécanique (méthode interne de traitement)	Fibres d'amiante non détectées *
		Matériau souple fibreux de type papier, carton (beige) en traces + (marron) en traces ; matériau semi-dur de type enduit (blanc) (plâtreux) n°2	MET / A4VB *	1 / 2 *	Calcination attaque acide broyage mécanique (méthode interne de traitement)	Fibres d'amiante non détectées *
		Matériau souple fibreux de type papier, carton (beige) + (marron)	MOLP / LP5L *	4 / 4 *	-	Fibres d'amiante non détectées *
		Matériau semi-dur de type plâtre (blanc)	MET / A4VB *	1 / 2 *	Calcination attaque acide broyage mécanique (méthode interne de traitement)	Fibres d'amiante non détectées *
006	P037-Lot n° Zone 4 - R+2 - 01-02-052 Chambre de garde des manipulateurs - Sol - Revêtement de sol - Ragrée + colle	Matériau de type colle (jaune) ; matériau semi-dur de type ragréage (gris)	MET / A4VB *	1 / 2 *	Calcination attaque acide broyage mécanique (méthode interne de traitement)	Fibres d'amiante non détectées *

Tous les éléments de traçabilité sont disponibles sur demande. La reproduction de ce document n'est autorisée que sous sa forme intégrale. Il comporte 5 page(s). Les résultats du présent rapport s'appliquent aux objets tels qu'ils ont été reçus et ne concernent que les objets soumis à l'essai. Seules certaines prestations rapportées dans ce document sont couvertes par l'accréditation. Elles sont identifiées par le symbole *.

Eurofins Analyses pour le Bâtiment Sud-Ouest
4 Chemin des Maures, CS 60134
33172 Gradignan, FRANCE
Tél : +33388916531 ; +33 (0) 5 57 96 41 20 - Fax : +33388916531 - Site Web : <https://www.eurofins.fr/amiante/analyses/>
S.A.S. au capital de 961 600 € RCS Bordeaux SIRET 795 147 487 00032 TVA FR43 795 147 487 APE 7120B

ACCREDITATION N°
1- 5840
Portée disponible sur
www.cofrac.fr



RAPPORT D'ANALYSE D'AMIANTE DANS LES MATERIAUX

N° de rapport d'analyse : AR-24-KC-000840-01 Date d'émission de rapport : 06/01/2024 3:41 Page3/5
Dossier N° : 23K040632 Date de réception : 29/12/2023 Date d'analyse : 04/01/2024
Référence dossier Client: En attente
C23099850M0001 A - 1 bd du Dr VERLHAC 19100 BRIVE-LA-GAILLARDE - VAREILLE Sandra (CH BRIVE Bât 31 Bel air)
2213715.2
T230144350

N° éch.	Référence client	Description visuelle	Technique utilisée / Analyste	Préparation		Résultats
				Nb prep / Nb grilles ou lames	Type	
007	P038-Lot n° Zone 2 - R+2 - 01-02-016 Stockage - Murs - Revêtement de murs e plafond - Enduit plâtre	Matériau semi-dur de type enduit (blanc) (plâtreux)	MET / UGT2 *	1 / 2 *	Calcination attaque acide broyage mécanique (méthode interne de traitement)	Fibres d'amiante non détectées *
008	P039-Lot n° Zone 2 - R+2 - 01-02-502 Sas - Murs - Revêtement de murs et plafond - Calicots	Matériau de type maillage de fibres et liant (gris) ; matériau semi-dur de type enduit (blanc) ; matériau souple fibreux de type papier, carton (marron)	MET / A4VB *	1 / 2 *	Calcination attaque acide broyage mécanique (méthode interne de traitement)	Fibres d'amiante non détectées *
		Matériau souple fibreux de type papier, carton (marron)	MOLP / LP5L *	2 / 2 *	-	Fibres d'amiante non détectées *
		Matériau semi-dur de type plâtre (blanc)	MET / A4VB *	1 / 2 *	Calcination attaque acide broyage mécanique (méthode interne de traitement)	Fibres d'amiante non détectées *
009	P040-Lot n° Zone 3 - R+2 - 01-02-501 Circulation - Murs - Revêtement de murs e plafond - Enduit plâtre	Matériau semi-dur de type enduit (blanc) (plâtreux)	MET / A4VB *	1 / 2 *	Calcination attaque acide broyage mécanique (méthode interne de traitement)	Fibres d'amiante non détectées *
010	P041-Lot n° Zone 4 - R+2 - 01-02-510 Circulation - Murs - Revêtement de murs - Calicots	Matériau semi-dur de type enduit (beige) (brillant) + (blanc) ; matériau souple fibreux de type papier, carton (beige) + (marron)	MET / A4VB *	1 / 2 *	Calcination attaque acide broyage mécanique (méthode interne de traitement)	Fibres d'amiante de type chrysotile *

Tous les éléments de traçabilité sont disponibles sur demande. La reproduction de ce document n'est autorisée que sous sa forme intégrale. Il comporte 5 page(s). Les résultats du présent rapport s'appliquent aux objets tels qu'ils ont été reçus et ne concernent que les objets soumis à l'essai. Seules certaines prestations rapportées dans ce document sont couvertes par l'accréditation. Elles sont identifiées par le symbole *.

Eurofins Analyses pour le Bâtiment Sud-Ouest
4 Chemin des Maures, CS 60134
33172 Gradignan, FRANCE
Tél: +33388916531; +33 (0) 5 57 96 41 20 - Fax: +33388916531 - Site Web: <https://www.eurofins.fr/amiante/analyses/>
S.A.S. au capital de 961 600 € RCS Bordeaux SIRET 795 147 487 00032 TVA FR43 795 147 487 APE 7120B

ACCREDITATION N°
1- 5840
Portée disponible sur
www.cofrac.fr



RAPPORT D'ANALYSE D'AMIANTE DANS LES MATERIAUX

N° de rapport d'analyse : AR-24-KC-000840-01 Date d'émission de rapport : 06/01/2024 3:41 Page 4/5
 Dossier N° : 23K040632 Date de réception : 29/12/2023 Date d'analyse : 04/01/2024
 Référence dossier Client: En attente
 C23099850M0001 A - 1 bd du Dr VERLHAC 19100 BRIVE-LA-GAILLARDE - VAREILLE Sandra (CH BRIVE Bât 31 Bel air)
 2213715.2
 T230144350

N° éch.	Référence client	Description visuelle	Technique utilisée / Analyste	Préparation		Résultats
				Nb prep / Nb grilles ou lames	Type	
		Matériau souple fibreux de type papier, carton (beige) + (marron)	MOLP* / LP5L	4 / 4 *	- *	Fibres d'amiante non détectées *
		Matériau souple fibreux de type papier, carton (marron) en traces ; matériau semi-dur de type plâtre (rose)(iii)	MET* / UGT2	1 / 2 *	Calcination attaque acide broyage mécanique (méthode interne de traitement)	Fibres d'amiante de type chrysotile *

Observation(s) couche(s)

- (i) Ce résultat a été confirmé par plusieurs prises d'essais concordantes.
- (ii) Les fibres d'amiante ont été détectées dans « le matériau de type colle bitumineux (noir) ». Les autres matériaux décrits simultanément ne peuvent pas être séparés et analysés séparément, en conséquence, en raison du risque d'intercontamination, le résultat d'analyse est rendu sur l'ensemble de la couche.
- (iii) La teneur en fibres d'amiante détectée est proche de la limite de détection. Plusieurs prises d'essais ont été réalisées et ont permis de confirmer le résultat.

Méthodes d'analyses employées pour la recherche qualitative des fibres d'amiante dans les matériaux :

Traitement par une méthode interne (mode opératoire T-PM-WO24083) en vue d'une identification des fibres au Microscopie Optique à Lumière Polarisée (MOLP) selon le guide HSG 248 - annexe 2.

Traitement par une méthode interne (mode opératoire T-PM-WO22725) en vue d'une identification des fibres au Microscopie Electronique à Transmission (MET) selon parties utiles de la norme NFX 43-050.

NB 1 : Sauf information contraire sur ce rapport, le laboratoire effectue une analyse couche par couche de l'échantillon transmis par le demandeur.

Des composants décrits simultanément dans une même couche n'ont pas pu faire l'objet de prises d'essai séparées pour l'analyse.

NB 2 : "Fibres d'amiante non détectées au MOLP" s'entend comme : "aucune fibre d'amiante n'a été détectée, l'échantillon objet de l'essai peut éventuellement renfermer une teneur en fibre d'amiante optiquement observables** inférieure à la limite de détection. ** Pour être optiquement observable, une fibre doit avoir une largeur supérieure à 0,2 micromètre (µm) ; "Fibres d'amiante non détectées" au MET s'entend comme : " aucune fibre d'amiante n'a été détectée, l'échantillon objet de l'essai peut éventuellement renfermer une teneur en fibre d'amiante inférieure à la limite de détection."

NB 3 : Pour la recherche d'amiante dans les matériaux, la limite de détection garantie par prise d'essai dans les matériaux (en MOLP et/ou en MET) est de 0.1% en masse.

NB 4 : Le présent rapport ne mentionne que les analyses conclusives. Toutefois, conformément à son offre et à l'arrêté du 1er octobre 2019, le laboratoire met en œuvre les deux techniques MOLP et META sur tous les échantillons massifs. La mention sur le rapport d'une technique d'analyse par MET indique que les échantillons ont été traités selon l'annexe 2 du guide HSG 248 (MOLP) mais sans aboutir à un résultat conclusif.

NB 5 : Analyse réalisée dans le cadre des textes réglementaires suivants : Décret n° 2017-899 du 9 mai 2017, Décret n° 2019-251 du 27 mars 2019, Décret n° 2011-629 du 3 juin 2011, Arrêté du 1er octobre 2019 (JORF n°0245 du 20 octobre 2019 texte n° 18), Arrêté du 25 juillet 2022 (JOFR n°0238 du 13 octobre 2022, texte n°10).

NB 6 : Le rapport est établi dans le cadre du cas 1 de l'article 6 de l'arrêté du 1er octobre 2019 à savoir la détection et l'identification d'amiante délibérément ajouté dans les matériaux et produits manufacturés.

Tous les éléments de traçabilité sont disponibles sur demande. La reproduction de ce document n'est autorisée que sous sa forme intégrale. Il comporte 5 page(s). Les résultats du présent rapport s'appliquent aux objets tels qu'ils ont été reçus et ne concernent que les objets soumis à l'essai. Seules certaines prestations rapportées dans ce document sont couvertes par l'accréditation. Elles sont identifiées par le symbole *.

Eurofins Analyses pour le Bâtiment Sud-Ouest

4 Chemin des Maures, CS 60134

33172 Gradignan, FRANCE

Tél : +33388916531 ; +33 (0) 5 57 96 41 20 - Fax : +33388916531 - Site Web : <https://www.eurofins.fr/amiante/analyses/>
 S.A.S. au capital de 961 600 € RCS Bordeaux SIRET 795 147 487 00032 TVA FR43 795 147 487 APE 7120B

ACCREDITATION N°
 1- 5840
 Portée disponible sur
www.cofrac.fr



**Eurofins Analyses Pour Le Batiment Sud-Ouest SAS****RAPPORT D'ANALYSE D'AMIANTE DANS LES MATERIAUX**

N° de rapport d'analyse : AR-24-KC-000840-01

Date d'émission de rapport : 06/01/2024 3:41

Page 5/5

Dossier N° : 23K040632

Date de réception : 29/12/2023

Date d'analyse : 04/01/2024

Référence dossier Client: En attente

C23099850M0001 A - 1 bd du Dr VERLHAC 19100 BRIVE-LA-GAILLARDE - VAREILLE Sandra (CH BRIVE Bât 31 Bel air)

2213715.2

T230144350



Alexandre NAPIAS
Technicien Analyste Microscopie

Tous les éléments de traçabilité sont disponibles sur demande. La reproduction de ce document n'est autorisée que sous sa forme intégrale. Il comporte 5 page(s). Les résultats du présent rapport s'appliquent aux objets tels qu'ils ont été reçus et ne concernent que les objets soumis à l'essai. Seules certaines prestations rapportées dans ce document sont couvertes par l'accréditation. Elles sont identifiées par le symbole *.

Eurofins Analyses pour le Bâtiment Sud-Ouest

4 Chemin des Maures, CS 60134

33172 Gradignan, FRANCE

Tél: +33388916531; +33 (0) 5 57 96 41 20 - Fax: +33388916531 - Site Web: <https://www.eurofins.fr/amiante/analyses/>

S.A.S. au capital de 961 600 € RCS Bordeaux SIRET 795 147 487 00032 TVA FR43 795 147 487 APE 7120B

ACCREDITATION N°
1- 5840
Portée disponible sur
www.cofrac.fr



ANNEXE TABLEAU ESTIMATIF DES QUANTITES

Etage	N° de lot	Local	Composant	Matériau ou produit contenant de l'amiante	Estimation des quantités	Observations
R+2	Zone 4	01-02-046 Bureau	Revêtement de sol	Dalle de sol + colle	15 m²	
R+2	Zone 4	01-02-047 Bureau cadre	Revêtement de sol	Dalle de sol + colle	16 m²	
R+2	Zone 4	01-02-049.1 Sanitaire	Revêtement de murs	Colle de plinthes	6 ml	
R+2	Zone 4	01-02-050 Détente	Menuiseries extérieures	Joint mousse noir horizontal	1 ens	
			Menuiseries extérieures	Joint d'étanchéité vertical	1 ens	
R+2	Zone 4	01-02-054 Salle d'échographie/ wc	Menuiseries extérieures	Joint mousse noir horizontal	1 ens	
			Revêtement de sol	Dalle de sol + colle	13 m²	
			Menuiseries extérieures	Joint d'étanchéité vertical	1 ens	
			Menuiseries extérieures	Mastic vitrier	2 u	
R+2	Zone 4	01-02-055 Salle d'échographie	Menuiseries extérieures	Joint mousse noir horizontal	1 ens	
			Revêtement de sol	Dalle de sol + colle	15 m²	
			Menuiseries extérieures	Mastic vitrier	2 u	
			Menuiseries extérieures	Joint d'étanchéité vertical	1 ens	
R+2	Zone 4	01-02-056 Salle d'attente	Revêtement de sol	Dalle de sol + colle	9 m²	
R+2	Zone 4	01-02-057 Sanitaire H/F PMR	Revêtement de sol	Dalle de sol + colle	5 m²	
R+2	Zone 4	01-02-058 Salle d'échographie	Revêtement de sol	Dalle de sol + colle	15 m²	
R+2	Zone 4	01-02-059 Vestiaires hommes	Revêtement de sol	Dalle de sol + colle	7 m²	
R+2	Zone 4	01-02-060 Salle de lecture	Revêtement de sol	Dalle de sol + colle	22 m²	
R+2	Zone 4	01-02-061 Archives	Revêtement de sol	Dalle de sol + colle	5 m²	
R+2	Zone 4	01-02-062 Local technique informatique	Revêtement de sol	Dalle de sol + colle	2,5	
R+2	Zone 4	01-02-510 Circulation	Revêtement de murs	Calicots + enduit plâtre	50 m²	
			Revêtement de sol	Dalle de sol + colle	50 m²	Sous revêtement de sol
R+2	Zone 1	01-02-030 Sanitaire H/F	Revêtement de murs	Colle de plinthes	4,5 ml	
R+2	Zone 1	01-02-032 Sanitaire H/F	Revêtement de sol	Colle de carrelage	0,5 m²	
R+2	Zone 1	01-02-033 Vestiaires	Revêtement de sol	Dalle de sol + colle	3 m²	
R+2	Zone 1	01-02-034 Vestiaires	Revêtement de sol	Dalle de sol + colle	3 m²	

Etage	N° de lot	Local	Composant	Matériau ou produit contenant de l'amiante	Estimation des quantités	Observations
R+2	Zone 1	01-02-035 Salle d'attente	Revêtement de sol	Dalle de sol + colle	12 m²	
R+2	Zone 1	01-02-036 Bureau	Revêtement de sol	Dalle de sol + colle	7,5 m²	
R+2	Zone 1	01-02-037 Bureau	Revêtement de sol	Dalle de sol + colle	18 3 m²	
R+2	Zone 1	01-02-038 Stockage	Revêtement de sol	Dalle de sol, colle et ragréage	4,3 3 m²	
R+2	Zone 1	01-02-073 Salle d'attente radio	Revêtement de sol	Dalle + colle		
R+2	Zone 1	01-02-074 Sanitaire H/F	Revêtement de murs	Colle de plinthes	10 ml	
R+2	Zone 1 2 3	01-02-506/505/504/503 Coursives	Revêtement de sol	Dalle de sol + colle	15,25 m² + 15,25 m² + 15,25 m² + 15,25 m²	
			Chassis vitrés fixe	Mastic vitrier	120 u	
			Menuiseries aluminium	Mastic vitrier	18 u	
			Menuiseries aluminium	Joint d'étanchéité	18 u	
R+2	Zone 1	01-02-508 Circulation	Revêtement de sol	Dalle + colle	66 m²	
R+2	Zone 1	01-02-509 Sas	Revêtement de sol	Dalle de sol + colle	2 m²	
R+2	Zone 2	01-02-014 Stockage matériel	Revêtement de sol	Ragréage + colle	11 m²	Sous revêtement de sol
R+2	Zone 2	01-02-015 Réserve	Revêtement de sol	Ragréage + colle	7 m²	
R+2	Zone 2	01-02-016 Stockage	Revêtement de sol	Ragréage + colle	13 m²	
R+2	Zone 2	01-02-017 Vestiaires	Revêtement de sol	Dalle de sol + colle	10 m²	
R+2	Zone 2	01-02-019 Vestiaires	Revêtement de sol	Dalle de sol + colle	10 m²	
R+2	Zone 2	01-02-023 Sanitaires	Revêtement de murs	Colle de plinthes	4,5 ml	
R+2	Zone 2	01-02-501 Circulation	Revêtement de sol	Dalle de sol + colle	17,5 m²	
R+2	Zone 2	01-02-502 Sas	Revêtement de sol	Dalle de sol + colle	10 m²	
R+2	Zone 3	01-02-076	Revêtement de sol	Dalle de sol + colle	6,7 m²	
R+2	Zone 3	01-02-501 Circulation	Revêtement de sol	Dalle de sol + colle	17,5 m²	

L'estimation des quantités ne concerne que les matériaux ou produits contenant de l'amiante présents dans l'immeuble bâti et concernés par le programme de travaux.

Elle ne prend pas en compte :

- ☐ Les autres matériaux ou produits contenant de l'amiante repérés dans l'immeuble bâti mais non concernés par le programme de travaux
- ☐ Les techniques utilisées par les entreprises de travaux pour la dépose des matériaux ou produits repérés.
- ☐ La quantité de déchets générés par les entreprises elles-mêmes lors de la dépose de ces matériaux ou produits (équipements de protection individuelle, moyens de protection collective ...)

ANNEXE ZONES PRESENTANT DES SIMILITUDES D'OUVRAGE

Z001 - Revêtement de sol Ragréage + colle							Continue : NON	
N° Lot	Etage	Local / partie d'immeuble	Elément	Témoin	Matériau / Produit	Réf. sondage	Réf. prélèvt	Présence d'amiante (oui/non)
Z o n e 4	R+2	01-02-048 Secrétariat Echographie	Revêtement de sol		Ragréage + colle	S002	P001 - idem	Non
Z o n e 4	R+2	01-02-049 Bureau	Revêtement de sol		Ragréage + colle	S003	P001 - idem	Non
Z o n e 4	R+2	01-02-050 Détente	Revêtement de sol	X	Ragréage + colle	S001	P001	Non

Z002 - Menuiseries exterieurs Joint mousse noir horizontal							Continue : NON	
N° Lot	Etage	Local / partie d'immeuble	Elément	Témoin	Matériau / Produit	Réf. sondage	Réf. prélèvt	Présence d'amiante (oui/non)
Z o n e 4	R+2	01-02-050 Détente	Menuiseries exterieurs	X	Joint mousse noir horizontal	S005		Oui
Z o n e 4	R+2	01-02-054 Salle d'échographie/wc	Menuiseries exterieurs		Joint mousse noir horizontal	S007		Oui
Z o n e 4	R+2	01-02-055 Salle d'échographie	Menuiseries exterieurs		Joint mousse noir horizontal	S009		Oui

Z003 - Menuiseries exterieurs Joint d'étanchéité vertical							Continue : NON	
N°Lot	Etage	Local / partie d'immeuble	Elément	Témoin	Matériau / Produit	Réf. sondage	Réf. prélèvt	Présence d'amiante (oui/non)
Z o n e 4	R+2	01-02-050 Détente	Menuiseries exterieurs	X	Joint d'étanchéité vertical	S006		Oui
Z o n e 4	R+2	01-02-054 Salle d'échographie/wc	Menuiseries exterieurs		Joint d'étanchéité vertical	S008		Oui
Z o n e 4	R+2	01-02-055 Salle d'échographie	Menuiseries exterieurs		Joint d'étanchéité vertical	S010		Oui

Z004 - Revêtement de murs Colle de faïence							Continue : NON	
N°Lot	Etage	Local / partie d'immeuble	Elément	Témoin	Matériau / Produit	Réf. sondage	Réf. prélèvt	Présence d'amiante (oui/non)
Z o n e 4	R+2	01-02-049.1 Sanitaire	Revêtement de murs	X	Colle de faïence	S011	P003	Non
Z o n e 1	R+2	01-02-074 Sanitaire H/F	Revêtement de murs		Colle de faïence	S014	P003 - idem	Non
Z o n e 2	R+2	01-02-023 Sanitaires	Revêtement de murs		Colle de faïence	S017	P003 - idem	Non

Z005 - Revêtement de sol Colle de carrelage							Continue : NON	
N°Lot	Etage	Local / partie d'immeuble	Elément	Témoin	Matériau / Produit	Réf. sondage	Réf. prélèvt	Présence d'amiante (oui/non)
Z o n e 4	R+2	01-02-049.1 Sanitaire	Revêtement de sol	X	Colle de carrelage	S012	P004	Non
Z o n e 1	R+2	01-02-074 Sanitaire H/F	Revêtement de sol		Colle de carrelage	S016	P004 - idem	Non
Z o n e 2	R+2	01-02-023 Sanitaires	Revêtement de sol		Colle de carrelage	S019	P004 - idem	Non

Z006 - Revêtement de murs Colle de plinthes							Continue : NON	
N° Lot	Etage	Local / partie d'immeuble	Elément	Témoign	Matériau / Produit	Réf. sondage	Réf. prélèvt	Présence d'amiante (oui/non)
Z o n e 4	R+2	01-02-049.1 Sanitaire	Revêtement de murs	X	Colle de plinthes	S013	P005	Oui
Z o n e 1	R+2	01-02-030 Sanitaire H/F	Revêtement de murs		Colle de plinthes	S256	P005 - idem	Oui
Z o n e 1	R+2	01-02-074 Sanitaire H/F	Revêtement de murs		Colle de plinthes	S015	P005 - idem	Oui
Z o n e 2	R+2	01-02-023 Sanitaires	Revêtement de murs		Colle de plinthes	S257	P005 - idem	Oui

Z007 - Revêtement de murs Calicots + enduit plâtre							Continue : NON	
N° Lot	Etage	Local / partie d'immeuble	Elément	Témoign	Matériau / Produit	Réf. sondage	Réf. prélèvt	Présence d'amiante (oui/non)
Z o n e 4	R+2	01-02-510 Circulation	Revêtement de murs	X	Calicots + enduit plâtre	S020	P006	Oui
			Revêtement de murs		Calicots + enduit plâtre	S255	P041	Oui

2008 - Faux-plafond Plaque de faux-plafond							Continue : NON	
N° Lot	Etage	Local / partie d'immeuble	Elément	Témoin	Matériau / Produit	Réf. sondage	Réf. prélèvt	Présence d'amiante (oui/non)
Z o n e 4	R+2	01-02-046 Bureau	Faux-plafond		Plaque de faux-plafond	S080	P007 - idem	Non
Z o n e 4	R+2	01-02-047 Bureau cadre	Faux-plafond		Plaque de faux-plafond	S081	P007 - idem	Non
Z o n e 4	R+2	01-02-048 Secrétariat Echographie	Faux-plafond		Plaque de faux-plafond	S082	P007 - idem	Non
Z o n e 4	R+2	01-02-049 Bureau	Faux-plafond		Plaque de faux-plafond	S083	P007 - idem	Non
Z o n e 4	R+2	01-02-049.1 Sanitaire	Faux-plafond		Plaque de faux-plafond	S084	P007 - idem	Non
Z o n e 4	R+2	01-02-050 Détente	Faux-plafond		Plaque de faux-plafond	S085	P007 - idem	Non
Z o n e 4	R+2	01-02-052 Chambre de garde des manipulateurs	Faux-plafond		Plaque de faux-plafond	S086	P007 - idem	Non
Z o n e 4	R+2	01-02-053 Bureau	Faux-plafond		Plaque de faux-plafond	S087	P007 - idem	Non
Z o n e 4	R+2	01-02-054 Salle d'échographie/wc	Faux-plafond		Plaque de faux-plafond	S088	P007 - idem	Non
Z o n e 4	R+2	01-02-055 Salle d'échographie	Faux-plafond		Plaque de faux-plafond	S089	P007 - idem	Non
Z o n e 4	R+2	01-02-056 Salle d'attente	Faux-plafond		Plaque de faux-plafond	S090	P007 - idem	Non
Z o n e 4	R+2	01-02-057 Sanitaire H/F PMR	Faux-plafond		Plaque de faux-plafond	S091	P007 - idem	Non
Z o n e 4	R+2	01-02-058 Salle d'échographie	Faux-plafond		Plaque de faux-plafond	S092	P007 - idem	Non
Z o n	R+2	01-02-059 Vestiaires hommes	Faux-plafond		Plaque de faux-plafond	S093	P007 - idem	Non

N°Lot	Etage	Local / partie d'immeuble	Elément	Témoin	Matériau / Produit	Réf. sondage	Réf. prélèvt	Présence d'amiante (oui/non)
e 4								
Z o n e 4	R+2	01-02-060 Salle de lecture	Faux-plafond		Plaque de faux-plafond	S094	P007 - idem	Non
Z o n e 4	R+2	01-02-061 Archives	Faux-plafond		Plaque de faux-plafond	S095	P007 - idem	Non
Z o n e 4	R+2	01-02-062 Local technique informatique	Faux-plafond		Plaque de faux-plafond	S096	P007 - idem	Non
Z o n e 4	R+2	01-02-510 Circulation	Faux-plafond	X	Plaque de faux-plafond	S039	P007	Non
Z o n e 1	R+2	01-02-027 Vestiaires	Faux-plafond		Plaque de faux-plafond	S040	P007 - idem	Non
Z o n e 1	R+2	01-02-028 Vestiaires	Faux-plafond		Plaque de faux-plafond	S041	P007 - idem	Non
Z o n e 1	R+2	01-02-030 Sanitaire H/F	Faux-plafond		Plaque de faux-plafond	S042	P007 - idem	Non
Z o n e 1	R+2	01-02-032 Sanitaire H/F	Faux-plafond		Plaque de faux-plafond	S043	P007 - idem	Non
Z o n e 1	R+2	01-02-033 Vestiaires	Faux-plafond		Plaque de faux-plafond	S044	P007 - idem	Non
Z o n e 1	R+2	01-02-034 Vestiaires	Faux-plafond		Plaque de faux-plafond	S045	P007 - idem	Non
Z o n e 1	R+2	01-02-035 Salle d'attente	Faux-plafond		Plaque de faux-plafond	S046	P007 - idem	Non
Z o n e 1	R+2	01-02-036 Bureau	Faux-plafond		Plaque de faux-plafond	S047	P007 - idem	Non
Z o n e 1	R+2	01-02-037 Bureau	Faux-plafond		Plaque de faux-plafond	S048	P007 - idem	Non
Z o n	R+2	01-02-038 Stockage	Faux-plafond		Plaque de faux-plafond	S049	P007 - idem	Non

N° Lot	Etage	Local / partie d'immeuble	Elément	Témoin	Matériau / Produit	Réf. sondage	Réf. prélèvt	Présence d'amiante (oui/non)
e 1								
Z o n e 1	R+2	01-02-072 Secrétariat	Faux-plafond		Plaque de faux-plafond	S050	P007 - idem	Non
Z o n e 1	R+2	01-02-073 Salle d'attente radio	Faux-plafond		Plaque de faux-plafond	S051	P007 - idem	Non
Z o n e 1	R+2	01-02-074 Sanitaire H/F	Faux-plafond		Plaque de faux-plafond	S052	P007 - idem	Non
Z o n e 1	R+2	01-02-506 Coursive	Faux-plafond		Plaque de faux-plafond	S053	P007 - idem	Non
Z o n e 1	R+2	01-02-508 Circulation	Faux-plafond		Plaque de faux-plafond	S055	P007 - idem	Non
Z o n e 1	R+2	01-02-509 Sas	Faux-plafond		Plaque de faux-plafond	S054	P007 - idem	Non
Z o n e 2	R+2	01-02-014 Stockage matériel	Faux-plafond		Plaque de faux-plafond	S056	P007 - idem	Non
Z o n e 2	R+2	01-02-015 Réserve	Faux-plafond		Plaque de faux-plafond	S057	P007 - idem	Non
Z o n e 2	R+2	01-02-016 Stockage	Faux-plafond		Plaque de faux-plafond	S058	P007 - idem	Non
Z o n e 2	R+2	01-02-017 Vestiaires	Faux-plafond		Plaque de faux-plafond	S059	P007 - idem	Non
Z o n e 2	R+2	01-02-019 Vestiaires	Faux-plafond		Plaque de faux-plafond	S060	P007 - idem	Non
Z o n e 2	R+2	01-02-020 Vestiaires	Faux-plafond		Plaque de faux-plafond	S061	P007 - idem	Non
Z o n e 2	R+2	01-02-021 Vestiaires	Faux-plafond		Plaque de faux-plafond	S062	P007 - idem	Non
Z o n	R+2	01-02-023 Sanitaires	Faux-plafond		Plaque de faux-plafond	S063	P007 - idem	Non

N°Lot	Etage	Local / partie d'immeuble	Elément	Témoïn	Matériau / Produit	Réf. sondage	Réf. prélèvt	Présence d'amiante (oui/non)
e 2								
Z o n e 2	R+2	01-02-024 Salle de lecture radio	Faux-plafond		Plaque de faux-plafond	S064	P007 - idem	Non
Z o n e 2	R+2	01-02-025 Réserve	Faux-plafond		Plaque de faux-plafond	S065	P007 - idem	Non
Z o n e 2	R+2	01-02-026 Chambre de garde	Faux-plafond		Plaque de faux-plafond	S066	P007 - idem	Non
Z o n e 2	R+2	01-02-501 Circulation	Faux-plafond		Plaque de faux-plafond	S067	P007 - idem	Non
Z o n e 2	R+2	01-02-502 Sas	Faux-plafond		Plaque de faux-plafond	S221	P007 - idem	Non
Z o n e 2	R+2	01-02-504 Coursive	Faux-plafond		Plaque de faux-plafond	S068	P007 - idem	Non
Z o n e 2	R+2	01-02-505 Coursive	Faux-plafond		Plaque de faux-plafond	S069	P007 - idem	Non
Z o n e 3	R+2	01-02-005 Salle de lecture scanner	Faux-plafond		Plaque de faux-plafond	S070	P007 - idem	Non
Z o n e 3	R+2	01-02-006 Local technique	Faux-plafond		Plaque de faux-plafond	S071	P007 - idem	Non
Z o n e 3	R+2	01-02-009 Sanitaires H/F PMR	Faux-plafond		Plaque de faux-plafond	S072	P007 - idem	Non
Z o n e 3	R+2	01-02-010 Box de soins 1	Faux-plafond		Plaque de faux-plafond	S073	P007 - idem	Non
Z o n e 3	R+2	01-02-011 Box de soin 2	Faux-plafond		Plaque de faux-plafond	S074	P007 - idem	Non
Z o n e 3	R+2	01-02-012 Réserve	Faux-plafond		Plaque de faux-plafond	S075	P007 - idem	Non
Z o n	R+2	01-02-013 Salle d'attente scanner	Faux-plafond		Plaque de faux-plafond	S076	P007 - idem	Non

N° Lot	Etage	Local / partie d'immeuble	Elément	Témoin	Matériau / Produit	Réf. sondage	Réf. prélève	Présence d'amiante (oui/non)
e 3								
Z o n e 3	R+2	01-02-076	Faux-plafond		Plaque de faux-plafond	S077	P007 - idem	Non
Z o n e 3	R+2	01-02-501 Circulation	Faux-plafond		Plaque de faux-plafond	S078	P007 - idem	Non
Z o n e 3	R+2	01-02-503 Coursive	Faux-plafond		Plaque de faux-plafond	S079	P007 - idem	Non

2009 - Revêtement de sol Dalle de sol + colle

Continue : NON

N° Lot	Etage	Local / partie d'immeuble	Elément	Témoin	Matériau / Produit	Réf. sondage	Réf. prélève	Présence d'amiante (oui/non)
Z o n e 4	R+2	01-02-054 Salle d'échographie/wc	Revêtement de sol	X	Dalle de sol + colle	S097	P008	Oui
Z o n e 4	R+2	01-02-055 Salle d'échographie	Revêtement de sol		Dalle de sol + colle	S100	P008 - idem	Oui
Z o n e 4	R+2	01-02-056 Salle d'attente	Revêtement de sol		Dalle de sol + colle	S101	P008 - idem	Oui
Z o n e 4	R+2	01-02-057 Sanitaire H/F PMR	Revêtement de sol		Dalle de sol + colle	S102	P008 - idem	Oui
Z o n e 4	R+2	01-02-058 Salle d'échographie	Revêtement de sol		Dalle de sol + colle	S103	P008 - idem	Oui

Z010 - Revêtement de sol Dalle de sol + colle							Continue : NON	
N° Lot	Etage	Local / partie d'immeuble	Elément	Témoign	Matériau / Produit	Réf. sondage	Réf. prélèvt	Présence d'amiante (oui/non)
Z o n e 1	R+2	01-02-031 Ancienne salle de radio	Revêtement de sol		Dalle de sol + colle	S114	P013 - idem	Oui
Z o n e 1	R+2	01-02-033 Vestiaires	Revêtement de sol		Dalle de sol + colle	S243	P013 - idem	Oui
Z o n e 1	R+2	01-02-034 Vestiaires	Revêtement de sol		Dalle de sol + colle	S244	P013 - idem	Oui
Z o n e 1	R+2	01-02-035 Salle d'attente	Revêtement de sol		Dalle de sol + colle	S122	P013 - idem	Oui
Z o n e 1	R+2	01-02-036 Bureau	Revêtement de sol		Dalle de sol + colle	S123	P013 - idem	Oui
Z o n e 1	R+2	01-02-037 Bureau	Revêtement de sol	X	Dalle de sol + colle	S113	P013	Oui
Z o n e 1	R+2	01-02-038 Stockage	Revêtement de sol		Dalle de sol + colle	S117	P013 - idem	Oui
Z o n e 1	R+2	01-02-509 Sas	Revêtement de sol		Dalle de sol + colle	S245	P013 - idem	Oui

Z011 - Revêtement de sol Dalle de sol + colle							Continue : NON	
N° Lot	Etage	Local / partie d'immeuble	Elément	Témoin	Matériau / Produit	Réf. sondage	Réf. prélèvt	Présence d'amiante (oui/non)
Z o n e 4	R+2	01-02-059 Vestiaires hommes	Revêtement de sol		Dalle de sol + colle	S240	P011 - idem	Oui
Z o n e 4	R+2	01-02-060 Salle de lecture	Revêtement de sol	X	Dalle de sol + colle	S106	P011	Oui
Z o n e 4	R+2	01-02-061 Archives	Revêtement de sol		Dalle de sol + colle	S241	P011 - idem	Oui
Z o n e 4	R+2	01-02-062 Local technique informatique	Revêtement de sol		Dalle de sol + colle	S242	P011 - idem	Oui

Z012 - Revêtement de sol Dalle + colle							Continue : NON	
N° Lot	Etage	Local / partie d'immeuble	Elément	Témoin	Matériau / Produit	Réf. sondage	Réf. prélèvt	Présence d'amiante (oui/non)
Z o n e 1	R+2	01-02-073 Salle d'attente radio	Revêtement de sol	X	Dalle + colle	S120	P014	Oui
Z o n e 1	R+2	01-02-508 Circulation	Revêtement de sol		Dalle + colle	S121	P014 - idem	Oui

Z013 - Ensemble des chasis vitrés Mastic vitrier							Continue : NON	
N° Lot	Etage	Local / partie d'immeuble	Elément	Témoin	Matériau / Produit	Réf. sondage	Réf. prélèvt	Présence d'amiante (oui/non)
Z o n e 1	R+2	01-02-035 Salle d'attente	Ensemble des chasis vitrés	X	Mastic vitrier	S142	P015	Non
Z o n e 1	R+2	01-02-036 Bureau	Ensemble des chasis vitrés		Mastic vitrier	S143	P015 - idem	Non

Z014 - Revêtement de sol Dalle + colle							Continue : NON	
N° Lot	Etage	Local / partie d'immeuble	Elément	Témoin	Matériau / Produit	Réf. sondage	Réf. prélèvt	Présence d'amiante (oui/non)
Z o n e 1	R+2	01-02-027 Vestiaires	Revêtement de sol	X	Dalle + colle	S124	P016	Non
Z o n e 1	R+2	01-02-028 Vestiaires	Revêtement de sol		Dalle + colle	S125	P016 - idem	Non
Z o n e 1	R+2	01-02-029 Salle de radio	Revêtement de sol		Dalle + colle	S126	P016 - idem	Non
Z o n e 2	R+2	01-02-024 Salle de lecture radio	Revêtement de sol		Dalle + colle	S127	P016 - idem	Non
Z o n e 2	R+2	01-02-025 Réserve	Revêtement de sol		Dalle + colle	S128	P016 - idem	Non
Z o n e 2	R+2	01-02-026 Chambre de garde	Revêtement de sol		Dalle + colle	S129	P016 - idem	Non

Z015 - Revêtement de murs Colle de plinthes							Continue : NON	
N° Lot	Etage	Local / partie d'immeuble	Elément	Témoin	Matériau / Produit	Réf. sondage	Réf. prélèvt	Présence d'amiante (oui/non)
Z o n e 1	R+2	01-02-027 Vestiaires	Revêtement de murs		Colle de plinthes	S137	P017 - idem	Non
Z o n e 1	R+2	01-02-028 Vestiaires	Revêtement de murs		Colle de plinthes	S139	P017 - idem	Non
Z o n e 1	R+2	01-02-032 Sanitaire H/F	Revêtement de murs	X	Colle de plinthes	S130	P017	Non
Z o n e 1	R+2	01-02-033 Vestiaires	Revêtement de murs		Colle de plinthes	S133	P017 - idem	Non
Z o n e 1	R+2	01-02-034 Vestiaires	Revêtement de murs		Colle de plinthes	S135	P017 - idem	Non
Z o n e 2	R+2	01-02-023 Sanitaires	Revêtement de murs		Colle de plinthes	S235	P017 - idem	Non

Z016 - Revêtement de murs Colle de faïence							Continue : NON	
N° Lot	Etage	Local / partie d'immeuble	Elément	Témoin	Matériau / Produit	Réf. sondage	Réf. prélèvt	Présence d'amiante (oui/non)
Z o n e 1	R+2	01-02-027 Vestiaires	Revêtement de murs		Colle de faïence	S138	P019 - idem	Non
Z o n e 1	R+2	01-02-028 Vestiaires	Revêtement de murs		Colle de faïence	S140	P019 - idem	Non
Z o n e 1	R+2	01-02-032 Sanitaire H/F	Revêtement de murs	X	Colle de faïence	S132	P019	Non
Z o n e 1	R+2	01-02-033 Vestiaires	Revêtement de murs		Colle de faïence	S134	P019 - idem	Non
Z o n e 1	R+2	01-02-034 Vestiaires	Revêtement de murs		Colle de faïence	S136	P019 - idem	Non

Z017 - Revêtement de murs et plafond Calicots enduit plâtre							Continue : NON	
N° Lot	Etage	Local / partie d'immeuble	Elément	Témoign	Matériau / Produit	Réf. sondage	Réf. prélèvt	Présence d'amiante (oui/non)
Z o n e 1	R+2	01-02-027 Vestiaires	Revêtement de murs et plafond		Calicots enduit plâtre	S144	P020 - idem	Non
Z o n e 1	R+2	01-02-028 Vestiaires	Revêtement de murs et plafond		Calicots enduit plâtre	S145	P020 - idem	Non
Z o n e 1	R+2	01-02-029 Salle de radio	Revêtement de murs et plafond		Calicots enduit plâtre	S146	P020 - idem	Non
Z o n e 1	R+2	01-02-030 Sanitaire H/F	Revêtement de murs et plafond		Calicots enduit plâtre	S147	P020 - idem	Non
Z o n e 1	R+2	01-02-031 Ancienne salle de radio	Revêtement de murs et plafond		Calicots enduit plâtre	S148	P020 - idem	Non
Z o n e 1	R+2	01-02-032 Sanitaire H/F	Revêtement de murs et plafond		Calicots enduit plâtre	S149	P020 - idem	Non
Z o n e 1	R+2	01-02-033 Vestiaires	Revêtement de murs et plafond		Calicots enduit plâtre	S150	P020 - idem	Non
Z o n e 1	R+2	01-02-034 Vestiaires	Revêtement de murs et plafond		Calicots enduit plâtre	S151	P020 - idem	Non
Z o n e 1	R+2	01-02-035 Salle d'attente	Revêtement de murs et plafond		Calicots enduit plâtre	S152	P020 - idem	Non
Z o n e 1	R+2	01-02-036 Bureau	Revêtement de murs et plafond		Calicots enduit plâtre	S153	P020 - idem	Non
Z o n e 1	R+2	01-02-037 Bureau	Revêtement de murs et plafond		Calicots enduit plâtre	S154	P020 - idem	Non
Z o n e 1	R+2	01-02-038 Stockage	Revêtement de murs et plafond		Calicots enduit plâtre	S155	P020 - idem	Non
Z o n e 1	R+2	01-02-072 Secrétariat	Revêtement de murs et plafond		Calicots enduit plâtre	S156	P020 - idem	Non
Z o n	R+2	01-02-073 Salle d'attente radio	Revêtement de murs et plafond		Calicots enduit plâtre	S157	P020 - idem	Non

N° Lot	Etage	Local / partie d'immeuble	Elément	Témoïn	Matériau / Produit	Réf. sondage	Réf. prélèvt	Présence d'amiante (oui/non)
e 1								
Z o n e 1	R+2	01-02-074 Sanitaire H/F	Revêtement de murs et plafond		Calicots enduit plâtre	S158	P020 - idem	Non
Z o n e 1	R+2	01-02-506 Coursive	Revêtement de murs et plafond		Calicots enduit plâtre	S159	P020 - idem	Non
Z o n e 1	R+2	01-02-508 Circulation	Revêtement de murs et plafond		Calicots enduit plâtre	S160	P020 - idem	Non
Z o n e 1	R+2	01-02-509 Sas	Revêtement de murs et plafond	X	Calicots enduit plâtre	S141	P020	Non
Z o n e 2	R+2	01-02-014 Stockage matériel	Revêtement de murs et plafond		Calicots enduit plâtre	S161	P020 - idem	Non
Z o n e 2	R+2	01-02-015 Réserve	Revêtement de murs et plafond		Calicots enduit plâtre	S162	P020 - idem	Non
Z o n e 2	R+2	01-02-016 Stockage	Revêtement de murs et plafond		Calicots enduit plâtre	S163	P020 - idem	Non
Z o n e 2	R+2	01-02-017 Vestiaires	Revêtement de murs et plafond		Calicots enduit plâtre	S164	P020 - idem	Non
Z o n e 2	R+2	01-02-018 Salle de radio	Revêtement de murs et plafond		Calicots enduit plâtre	S165	P020 - idem	Non
Z o n e 2	R+2	01-02-019 Vestiaires	Revêtement de murs et plafond		Calicots enduit plâtre	S166	P020 - idem	Non
Z o n e 2	R+2	01-02-020 Vestiaires	Revêtement de murs et plafond		Calicots enduit plâtre	S167	P020 - idem	Non
Z o n e 2	R+2	01-02-021 Vestiaires	Revêtement de murs et plafond		Calicots enduit plâtre	S168	P020 - idem	Non
Z o n e 2	R+2	01-02-022 Salle de radio	Revêtement de murs et plafond		Calicots enduit plâtre	S169	P020 - idem	Non
Z o n	R+2	01-02-023 Sanitaires	Revêtement de murs et plafond		Calicots enduit plâtre	S170	P020 - idem	Non

N° Lot	Etage	Local / partie d'immeuble	Elément	Témoign	Matériau / Produit	Réf. sondage	Réf. prélèvt	Présence d'amiante (oui/non)
e 2								
Z o n e 2	R+2	01-02-024 Salle de lecture radio	Revêtement de murs et plafond		Calicots enduit plâtre	S171	P020 - idem	Non
Z o n e 2	R+2	01-02-025 Réserve	Revêtement de murs et plafond		Calicots enduit plâtre	S172	P020 - idem	Non
Z o n e 2	R+2	01-02-026 Chambre de garde	Revêtement de murs et plafond		Calicots enduit plâtre	S173	P020 - idem	Non
Z o n e 2	R+2	01-02-501 Circulation	Revêtement de murs et plafond		Calicots enduit plâtre	S174	P020 - idem	Non
Z o n e 2	R+2	01-02-502 Sas	Revêtement de murs et plafond		Calicots enduit plâtre	S220	P020 - idem	Non
Z o n e 2	R+2	01-02-504 Coursive	Revêtement de murs et plafond		Calicots enduit plâtre	S175	P020 - idem	Non
Z o n e 2	R+2	01-02-505 Coursive	Revêtement de murs et plafond		Calicots enduit plâtre	S176	P020 - idem	Non
Z o n e 3	R+2	01-02-004 Attente + préparation couchée	Revêtement de murs et plafond		Calicots enduit plâtre	S177	P020 - idem	Non
Z o n e 3	R+2	01-02-005 Salle de lecture scanner	Revêtement de murs et plafond		Calicots enduit plâtre	S178	P020 - idem	Non
Z o n e 3	R+2	01-02-006 Local technique	Revêtement de murs et plafond		Calicots enduit plâtre	S179	P020 - idem	Non
Z o n e 3	R+2	01-02-007 Salle de scanner	Revêtement de murs et plafond		Calicots enduit plâtre	S180	P020 - idem	Non
Z o n e 3	R+2	01-02-008 SAS Préparation	Revêtement de murs et plafond		Calicots enduit plâtre	S181	P020 - idem	Non
Z o n e 3	R+2	01-02-009 Sanitaires H/F PMR	Revêtement de murs et plafond		Calicots enduit plâtre	S182	P020 - idem	Non
Z o n	R+2	01-02-010 Box de soins 1	Revêtement de murs et plafond		Calicots enduit plâtre	S183	P020 - idem	Non

N°Lot	Etage	Local / partie d'immeuble	Elément	Témoin	Matériau / Produit	Réf. sondage	Réf. prélèvt	Présence d'amiante (oui/non)
e 3								
Z o n e 3	R+2	01-02-011 Box de soin 2	Revêtement de murs et plafond		Calicots enduit plâtre	S184	P020 - idem	Non
Z o n e 3	R+2	01-02-012 Réserve	Revêtement de murs et plafond		Calicots enduit plâtre	S185	P020 - idem	Non
Z o n e 3	R+2	01-02-013 Salle d'attente scanner	Revêtement de murs et plafond		Calicots enduit plâtre	S186	P020 - idem	Non
Z o n e 3	R+2	01-02-076	Revêtement de murs et plafond		Calicots enduit plâtre	S187	P020 - idem	Non
Z o n e 3	R+2	01-02-501 Circulation	Revêtement de murs et plafond		Calicots enduit plâtre	S188	P020 - idem	Non
Z o n e 3	R+2	01-02-503 Coursive	Revêtement de murs et plafond		Calicots enduit plâtre	S189	P020 - idem	Non

2018 - Chassis vitrés fixe Mastic vitrier

Continue : NON

N°Lot	Etage	Local / partie d'immeuble	Elément	Témoin	Matériau / Produit	Réf. sondage	Réf. prélèvt	Présence d'amiante (oui/non)
Z o n e 1	R+2	01-02-506 Coursive	Chassis vitrés fixe	X	Mastic vitrier	S190	P021	Oui
Z o n e 2	R+2	01-02-504 Coursive	Chassis vitrés fixe		Mastic vitrier	S191	P021 - idem	Oui
Z o n e 2	R+2	01-02-505 Coursive	Chassis vitrés fixe		Mastic vitrier	S192	P021 - idem	Oui
Z o n e 3	R+2	01-02-503 Coursive	Chassis vitrés fixe		Mastic vitrier	S193	P021 - idem	Oui

Z019 - Revêtement de sol Dalle de sol + colle							Continue : NON	
N° Lot	Etage	Local / partie d'immeuble	Elément	Témoin	Matériau / Produit	Réf. sondage	Réf. prélèvt	Présence d'amiante (oui/non)
Z o n e 1	R+2	01-02-506 Coursive	Revêtement de sol	X	Dalle de sol + colle	S194	P022	Oui
Z o n e 2	R+2	01-02-504 Coursive	Revêtement de sol		Dalle de sol + colle	S195	P022 - idem	Oui
Z o n e 2	R+2	01-02-505 Coursive	Revêtement de sol		Dalle de sol + colle	S196	P022 - idem	Oui
Z o n e 3	R+2	01-02-503 Coursive	Revêtement de sol		Dalle de sol + colle	S197	P022 - idem	Oui

Z020 - Revêtement de murs Enduit plâtre + ciment							Continue : OUI	
N° Lot	Etage	Local / partie d'immeuble	Elément	Témoin	Matériau / Produit	Réf. sondage	Réf. prélèvt	Présence d'amiante (oui/non)
Z o n e 1	R+2	01-02-506 Coursive	Revêtement de murs	X	Enduit plâtre + ciment	S198	P023	Non
Z o n e 2	R+2	01-02-504 Coursive	Revêtement de murs		Enduit plâtre + ciment	S199	P023 - idem	Non
Z o n e 2	R+2	01-02-505 Coursive	Revêtement de murs		Enduit plâtre + ciment	S200	P023 - idem	Non
Z o n e 3	R+2	01-02-503 Coursive	Revêtement de murs		Enduit plâtre + ciment	S201	P023 - idem	Non

Z021 - Menuiseries aluminium Mastic vitrier							Continue : NON	
N° Lot	Etage	Local / partie d'immeuble	Elément	Témoin	Matériau / Produit	Réf. sondage	Réf. prélèvt	Présence d'amiante (oui/non)
Z o n e 1	R+2	01-02-506 Coursive	Menuiseries aluminium	X	Mastic vitrier	S202	P024	Oui
Z o n e 2	R+2	01-02-504 Coursive	Menuiseries aluminium		Mastic vitrier	S203	P024 - idem	Oui
Z o n e 2	R+2	01-02-505 Coursive	Menuiseries aluminium		Mastic vitrier	S204	P024 - idem	Oui
Z o n e 3	R+2	01-02-503 Coursive	Menuiseries aluminium		Mastic vitrier	S205	P024 - idem	Oui

Z022 - Menuiseries aluminium Joint d'étanchéité							Continue : NON	
N° Lot	Etage	Local / partie d'immeuble	Elément	Témoin	Matériau / Produit	Réf. sondage	Réf. prélèvt	Présence d'amiante (oui/non)
Z o n e 1	R+2	01-02-506 Coursive	Menuiseries aluminium	X	Joint d'étanchéité	S206	P025	Oui
Z o n e 2	R+2	01-02-504 Coursive	Menuiseries aluminium		Joint d'étanchéité	S207	P025 - idem	Oui
Z o n e 2	R+2	01-02-505 Coursive	Menuiseries aluminium		Joint d'étanchéité	S208	P025 - idem	Oui
Z o n e 3	R+2	01-02-503 Coursive	Menuiseries aluminium		Joint d'étanchéité	S209	P025 - idem	Oui

Z023 - Revêtement de sol Ragréage + colle								Continue : NON
N° Lot	Etage	Local / partie d'immeuble	Elément	Témoin	Matériau / Produit	Réf. sondage	Réf. prélèvt	Présence d'amiante (oui/non)
Z o n e 2	R+2	01-02-014 Stockage matériel	Revêtement de sol	X	Ragréage + colle	S212	P028	Oui
Z o n e 2	R+2	01-02-015 Réserve	Revêtement de sol		Ragréage + colle	S213	P028 - idem	Oui
Z o n e 2	R+2	01-02-016 Stockage	Revêtement de sol		Ragréage + colle	S214	P028 - idem	Oui

Z024 - Revêtement de sol Dalle de sol + colle								Continue : NON
N° Lot	Etage	Local / partie d'immeuble	Elément	Témoin	Matériau / Produit	Réf. sondage	Réf. prélèvt	Présence d'amiante (oui/non)
Z o n e 2	R+2	01-02-020 Vestiaires	Revêtement de sol		Dalle de sol + colle	S216	P026 - idem	Non
Z o n e 2	R+2	01-02-021 Vestiaires	Revêtement de sol		Dalle de sol + colle	S217	P026 - idem	Non
Z o n e 2	R+2	01-02-501 Circulation	Revêtement de sol	X	Dalle de sol + colle	S210	P026	Non

Z025 - Revêtement de sol Dalle de sol + colle							Continue : NON	
N° Lot	Etage	Local / partie d'immeuble	Elément	Témoin	Matériau / Produit	Réf. sondage	Réf. prélèvt	Présence d'amiante (oui/non)
Z o n e 2	R+2	01-02-017 Vestiaires	Revêtement de sol		Dalle de sol + colle	S218	P027 - idem	Oui
Z o n e 2	R+2	01-02-019 Vestiaires	Revêtement de sol		Dalle de sol + colle	S219	P027 - idem	Oui
Z o n e 2	R+2	01-02-501 Circulation	Revêtement de sol	X	Dalle de sol + colle	S211	P027	Oui
Z o n e 2	R+2	01-02-502 Sas	Revêtement de sol		Dalle de sol + colle	S222	P027 - idem	Oui
Z o n e 3	R+2	01-02-501 Circulation	Revêtement de sol		Dalle de sol + colle	S231	P027 - idem	Oui

Z026 - Revêtement de sol Ragréage + colle							Continue : NON	
N° Lot	Etage	Local / partie d'immeuble	Elément	Témoin	Matériau / Produit	Réf. sondage	Réf. prélèvt	Présence d'amiante (oui/non)
Z o n e 3	R+2	01-02-004 Attente + préparation couchée	Revêtement de sol		Ragréage + colle	S224	P030 - idem	Non
Z o n e 3	R+2	01-02-007 Salle de scanner	Revêtement de sol		Ragréage + colle	S225	P030 - idem	Non
Z o n e 3	R+2	01-02-008 SAS Préparation	Revêtement de sol		Ragréage + colle	S226	P030 - idem	Non
Z o n e 3	R+2	01-02-009 Sanitaires H/F PMR	Revêtement de sol		Ragréage + colle	S227	P030 - idem	Non
Z o n e 3	R+2	01-02-010 Box de soins 1	Revêtement de sol		Ragréage + colle	S228	P030 - idem	Non
Z o n e 3	R+2	01-02-011 Box de soin 2	Revêtement de sol		Ragréage + colle	S229	P030 - idem	Non
Z o n e 3	R+2	01-02-012 Réserve	Revêtement de sol		Ragréage + colle	S230	P030 - idem	Non
Z o n e 3	R+2	01-02-013 Salle d'attente scanner	Revêtement de sol	X	Ragréage + colle	S223	P030	Non

Z027 - Revêtement de sol Revêtement de sol + Colle							Continue : NON	
N° Lot	Etage	Local / partie d'immeuble	Elément	Témoin	Matériau / Produit	Réf. sondage	Réf. prélèvt	Présence d'amiante (oui/non)
Z o n e 3	R+2	01-02-005 Salle de lecture scanner	Revêtement de sol	X	Revêtement de sol + Colle	S233	P032	Non
Z o n e 3	R+2	01-02-006 Local technique	Revêtement de sol		Revêtement de sol + Colle	S234	P032 - idem	Non

Z028 - Revêtement de sol Dalle de sol + colle							Continue : NON	
N° Lot	Etage	Local / partie d'immeuble	Elément	Témoin	Matériau / Produit	Réf. sondage	Réf. prélèvt	Présence d'amiante (oui/non)
Z o n e 4	R+2	01-02-046 Bureau	Revêtement de sol		Dalle de sol + colle	S236	P012 - idem	Oui
Z o n e 4	R+2	01-02-047 Bureau cadre	Revêtement de sol		Dalle de sol + colle	S237	P012 - idem	Oui
Z o n e 4	R+2	01-02-052 Chambre de garde des manipulateurs	Revêtement de sol		Dalle de sol + colle	S238	P012 - idem	Oui
Z o n e 4	R+2	01-02-053 Bureau	Revêtement de sol		Dalle de sol + colle	S239	P012 - idem	Oui
Z o n e 4	R+2	01-02-510 Circulation	Revêtement de sol	X	Dalle de sol + colle	S110	P012	Oui

Z029 - Menuiseries exterieurs Mastic vitrier							Continue : NON	
N° Lot	Etage	Local / partie d'immeuble	Elément	Témoin	Matériau / Produit	Réf. sondage	Réf. prélèvt	Présence d'amiante (oui/non)
Z o n e 4	R+2	01-02-054 Salle d'échographie/wc	Menuiseries exterieurs	X	Mastic vitrier	S258		Oui
Z o n e 4	R+2	01-02-055 Salle d'échographie	Menuiseries exterieurs		Mastic vitrier	S259		Oui

ANNEXE CERTIFICATION DE L'OPERATEUR DE REPERAGE



Certificat de compétences Diagnosticteur Immobilier

N° CPDI 6348 Version 002

Je soussignée, Juliette JANNOT, Directrice Générale d'I.Cert, atteste que :

Monsieur GRAPY Sébastien

Est certifié(e) selon le référentiel I.Cert en vigueur (CPE DI DR 01 (cycle de 5 ans) - CPE DI DR 06 (cycle de 7 ans)), dispositif de certification de personnes réalisant des diagnostics immobiliers pour les missions suivantes :

Amiante avec mention	Amiante Avec Mention Date d'effet : 19/04/2022 - Date d'expiration : 18/04/2029
Amiante sans mention	Amiante Sans Mention Date d'effet : 19/04/2022 - Date d'expiration : 18/04/2029
Termites	Etat relatif à la présence de termites dans le bâtiment - France métropolitaine Date d'effet : 25/03/2022 - Date d'expiration : 24/03/2029

En foi de quoi ce certificat est délivré, pour valoir et servir ce que de droit.
Edité à Saint-Grégoire, le 20/04/2022.



Arrêté du 21 novembre 2006 modifié définissant les critères de certification des compétences des personnes physiques opérateurs des constats de risque d'exposition au plomb, des diagnostics du risque d'intoxication par le plomb des peintures ou des contrôles après travaux en présence de plomb, et les critères d'accréditation des organismes de certification - Arrêté du 25 juillet 2016 définissant les critères de certification des compétences des personnes physiques opérateurs de repérages, d'évaluation périodique de l'état de conservation des matériaux et produits contenant de l'amiante, et d'examen visuel après travaux dans les immeubles bâtis et les critères d'accréditation des organismes de certification ou Arrêté du 8 novembre 2019 relatif aux compétences des personnes physiques opérateurs de repérage, d'évaluation périodique de l'état de conservation des matériaux et produits contenant de l'amiante, et d'examen visuel après travaux, dans les immeubles bâtis ou Arrêté du 21 novembre 2006 définissant les critères de certification des compétences des personnes physiques opérateurs de repérage et de diagnostic amiantaire dans les immeubles bâtis et les critères d'accréditation des organismes de certification - Arrêté du 30 octobre 2006 modifié définissant les critères de certification des compétences des personnes physiques réalisant l'état relatif à la présence de termites dans le bâtiment et les critères d'accréditation des organismes de certification - Arrêté du 16 octobre 2006 modifié définissant les critères de certification des compétences des personnes physiques réalisant le diagnostic de performance énergétique ou l'attestation de prise en compte de la réglementation thermique, et les critères d'accréditation des organismes de certification - Arrêté du 6 avril 2007 modifié définissant les critères de certification des compétences des personnes physiques réalisant l'état de l'installation intérieure de gaz et les critères d'accréditation des organismes de certification - Arrêté du 8 juillet 2008 modifié définissant les critères de certification des compétences des personnes physiques réalisant l'état de l'installation intérieure d'électricité et les critères d'accréditation des organismes de certification - Ou Arrêté du 2 juillet 2018 modifié définissant les critères de certification des opérateurs de diagnostic technique et des organismes de formation et d'accréditation des organismes de certification Ou Arrêté du 24 décembre 2021 définissant les critères de certification des opérateurs de diagnostic technique et des organismes de formation et d'accréditation des organismes de certification.

I.Cert
Institut de Certification

Certification de personnes
Diagnosticteur
Portée disponible sur www.icert.fr

Parc d'Affaires, Espace Performance – Bât K – 35760 Saint-Grégoire

cofrac
ACCREDITATION
N° 4-0022
PORTÉE
CERTIFICATION
DE PERSONNES
WWW.COFRAC.FR

CPE DI FR 11 rev1B

ANNEXE ATTESTATION D'ASSURANCE

Votre Assurance

► **RESPONSABILITE CIVILE
ENTREPRISE**



COURTIER

**VERLINGUE
(Agence d'Ilzsch)
12 Rue de Kerogan CS 44012
29335 QUIMPER CEDEX**

**APAVE
Immeuble Canopy
6 rue du Général Audran
92400 COURBEVOIE**

ATTESTATION

Vos références :

Contrat n° 10800807204

AXA France IARD, atteste que :

**APAVE
Immeuble Canopy
6 rue du Général Audran
92400 COURBEVOIE**

agissant tant pour son compte que pour celui de sa filiale française **APAVE INFRASTRUCTURE
CONSTRUCTION France**

est couvert contre les conséquences pécuniaires de la Responsabilité Civile qu'il pourrait encourir à la suite de dommages causés dans le cadre de l'exercice de sa profession, par le contrat n° 10800807204, souscrit auprès de notre Société, pour les activités et les montants de garanties suivants :

Activités assurées :

Prestations techniques (y compris maintenance) et intellectuelles pour la maîtrise des risques humains, techniques et environnementaux, articulée autour des principaux métiers suivants :

- ☐ Inspection et vérification des installations techniques, équipements et process
- ☐ Bâtiment et génie civil
- ☐ Essais, mesures et métrologie
- ☐ Laboratoires d'analyses (non médicales)
- ☐ Conseils
- ☐ Formation
- ☐ Certification, contrôle, qualification et homologation

y compris fabrication et vente de produits dans le cadre de ces activités, à destination de tous les secteurs d'activité.

A l'exclusion :

- ☐ des missions de Contrôle Technique relevant de la loi Spinetta visées à l'article L 111.23 du Code de la construction et de l'habitation
- ☐ des travaux de désamiantage (enlèvement de l'amiante friable et non friable)
- ☐ des activités de classification et certification de navires et unités offshore.

AXA France IARD, S.A. au capital de 214 799 030 € - 722 057 460 R.C.S. Nanterre.

TVA intracommunautaire n° FR 14 722 057 460.

Siège social : 313, Terrasses de l'Arche 92727 Nanterre Cedex. Entreprise régie par le code des assurances.

Contrat : 10800807204

TABLEAU DE GARANTIES

Les garanties s'exercent à concurrence des montants suivants :

Nature des garanties	Limites des garanties
Responsabilité Civile Exploitation / Après Livraison / Professionnelle	
Limite générale « Tous dommages corporels, matériels et immatériels » confondus	5 000 000 € par année d'assurance
Sans pouvoir excéder pour :	
a) les dommages immatériels non consécutifs	5 000 000 € par année d'assurance
b) les atteintes à l'environnement accidentelles sur sites des assurés non soumis à Autorisation ou Enregistrement	2 500 000 € par année d'assurance
c) tous dommages corporels, matériels et immatériels aux Usa/Canada	5 000 000 € par année d'assurance
sous-limités :	
c.1) Dommages immatériels aux USA CANADA	1 000 000 € par année d'assurance
d) tous dommages causés par l'amiante et le plomb *	2 500 000 € par année d'assurance

*Il précisé que cette garantie s'exerce également dans la limite des montants de garanties précités ou indiqués aux conditions particulières, en fonction de la nature des dommages.

La présente attestation ne peut engager l'Assureur au-delà des limites et conditions du contrat auquel elle se réfère.

La présente attestation est valable pour la période **du 01/01/2024 au 31/12/2024** inclus sous réserve des possibilités de suspension ou de résiliation en cours d'année d'assurance pour les cas prévus par le Code des Assurances ou le contrat.

Fait à Nanterre, le 19 décembre 2023

Pour la société
Mathieu GODART
Directeur Général Délégué

AXA France IARD. S.A. au capital de 214 799 030 € - 722 057 460 R.C.S. Nanterre.
TVA intracommunautaire n° FR 14 722 057 460.
Siège social : 313, Terrasses de l'Arche 92727 Nanterre Cedex. Entreprise régie par le code des assurances.

2



AXA France IARD. S.A. au capital de 214 799 030 € - 722 057 460 R.C.S. Nanterre.
TVA intracommunautaire n° FR 14 722 057 460.
Siège social : 313, Terrasses de l'Arche 92727 Nanterre Cedex. Entreprise régie par le code des assurances.

3

CONSEILS SUR LES MODALITES D'ELIMINATION DES DECHETS

Les responsabilités du producteur de déchets

Le Code de l'Environnement dispose dans son article L. 541-2 : « Tout producteur ou détenteur de déchets est tenu d'en assurer ou d'en faire assurer la gestion, conformément aux dispositions du présent chapitre. Tout producteur ou détenteur de déchets est responsable de la gestion de ces déchets jusqu'à leur élimination ou valorisation finale, même lorsque le déchet est transféré à des fins de traitement à un tiers. Tout producteur ou détenteur de déchets s'assure que la personne à qui il les remet est autorisée à les prendre en charge. »

A ce titre, pour des travaux de désamiantage, le maître d'ouvrage (en général le propriétaire) est responsable de la bonne élimination des déchets issus du chantier. Les déchets de chantier tels que les équipements de protection des intervenants sont de la responsabilité de l'entreprise effectuant les travaux.

Les familles de déchets



Les différentes sortes de déchets d'amiante

Les déchets d'amiante se divisent en deux grandes catégories quant à la gestion de leur élimination. **Le traitement va dépendre de la nature des déchets amiantés.** :

Installation de stockage de déchets dangereux (ISDD) ou installation d'inertage par vitrification	Installation de stockage de déchets non dangereux (ISDND)
Tous types de déchets amiantés, y compris les déchets connexes de chantiers contaminés (EPI, films de protection)	Déchets de matériaux de construction contenant de l'amiante générés par une activité de construction, rénovation ou déconstruction d'un bâtiment ou par une activité de construction, rénovation ou déconstruction de travaux de génie civil, y compris les terres naturellement amiantifères et les agrégats d'enrobés bitumineux amiantés

A CHAQUE DECHET SA FILIERE

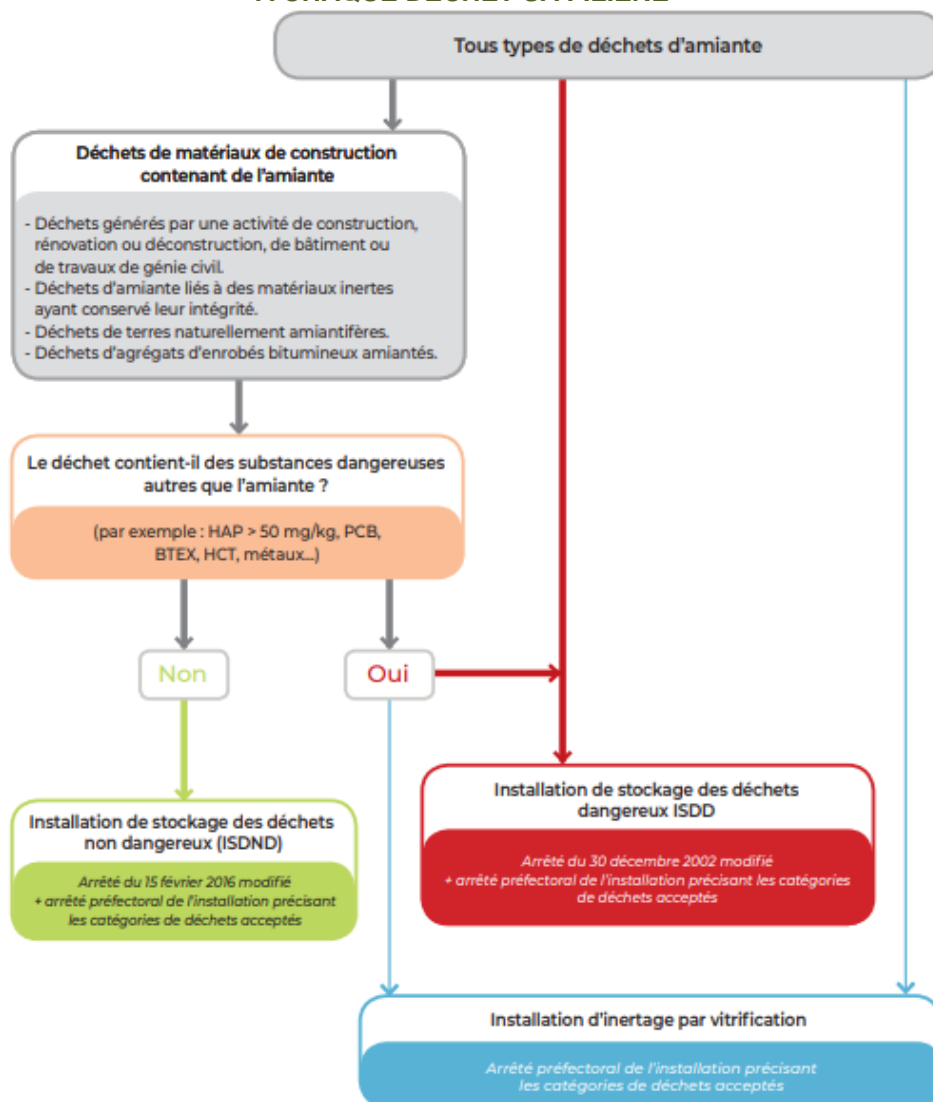

Document INRS

Organisation à prévoir pour la gestion de ces déchets

L'entreprise doit appliquer les dispositions réglementaires existantes concernant les déchets qu'elle produit ou détient, car elle en est responsable. Elle doit impérativement disposer, avant même le démarrage des travaux, d'un **certificat d'acceptation préalable (CAP)** de l'installation de stockage des déchets ou de traitement par vitrification pour chaque catégorie de déchet amianté que son activité va produire. Un **bordereau de suivi des déchets contenant de l'amiante (BSDA)** accompagne chaque lot depuis son lieu de production jusqu'à son élimination finale.

À toutes les étapes de la gestion de ces déchets, la manutention des déchets doit être organisée de façon à éviter la libération de fibres. L'utilisation de moyens adaptés d'aide à la manutention ou au levage est à rechercher. Le nettoyage des surfaces, outils, engins, véhicules sera effectué par humidification et aspiration avec du matériel adapté (soufflettes à proscrire). Les salariés doivent être informés des risques qu'ils encourent et formés aux moyens de prévention (modes opératoires, EPI, règles d'hygiène).

Élimination des déchets

Les déchets doivent être confiés à des centres de traitement autorisés, après demande d'un certificat d'acceptation préalable.

Les adresses des installations de stockage des déchets d'amiante peuvent être obtenues auprès des préfectures, des Conseils généraux, des mairies, des DREAL et de l'ADEME ainsi qu'en consultant les sites suivants :

<https://www.sinoe.org/>

<http://www.dechets-chantier.ffbatiment.fr/>